

Fachte
Neu

SÜDANSICHT

B
VO
KA
JES

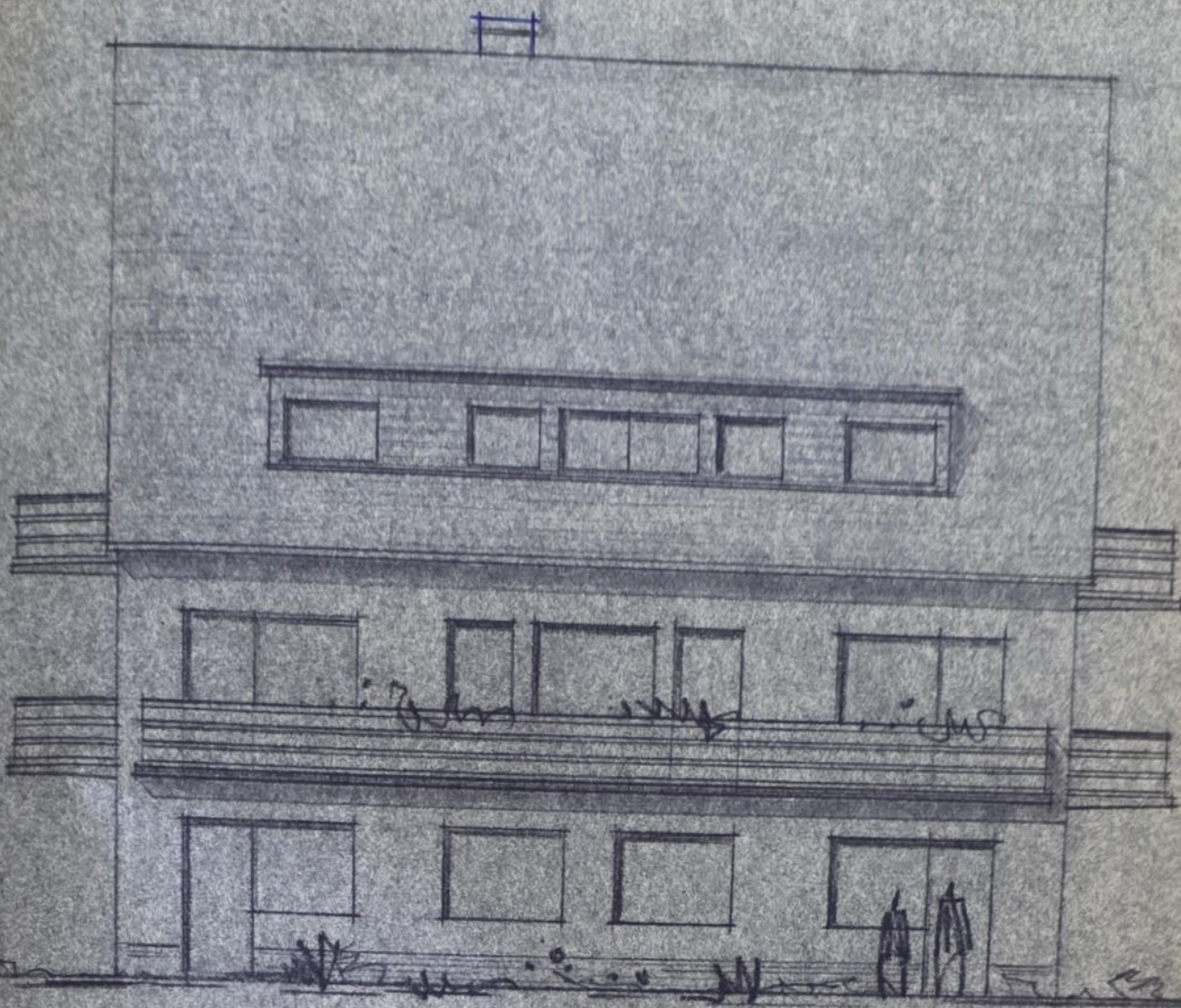

OBTANSICHT

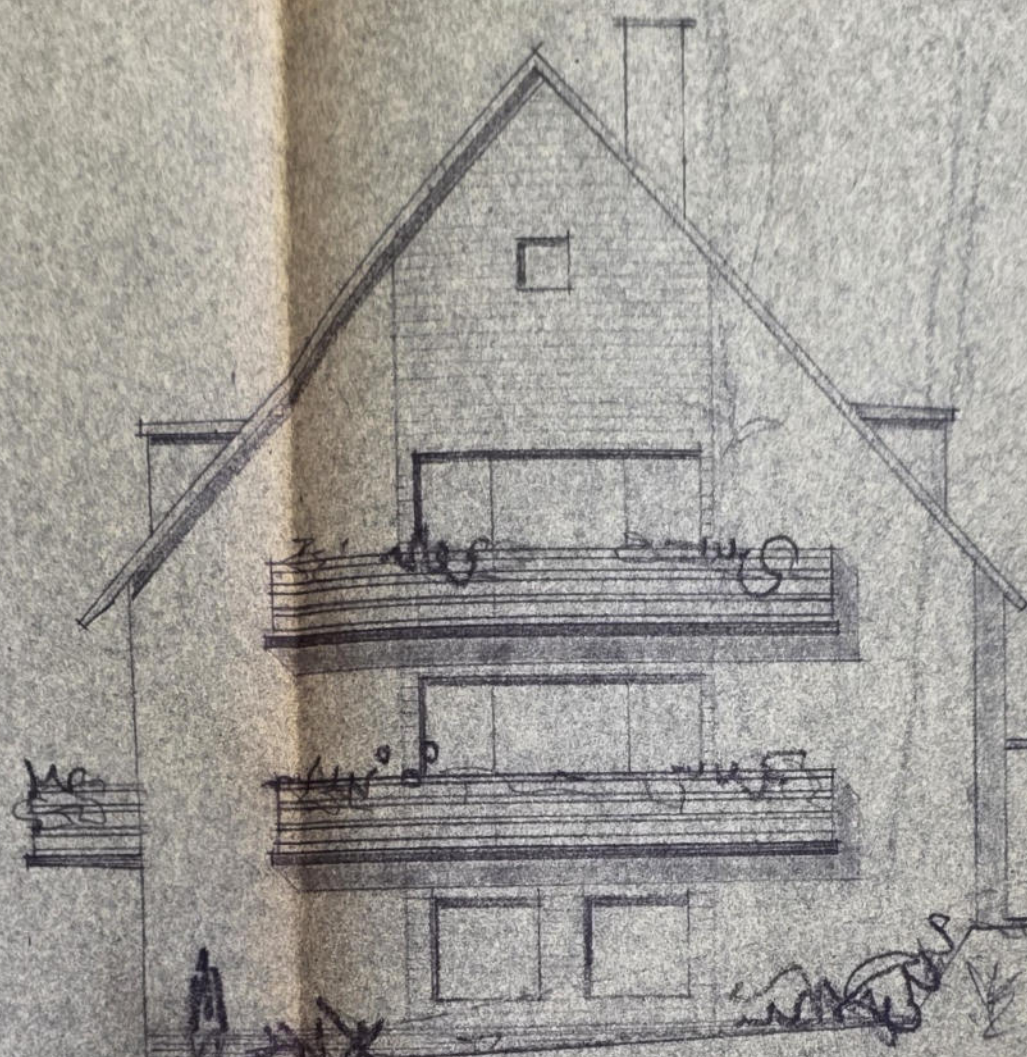

NORDANSICHT

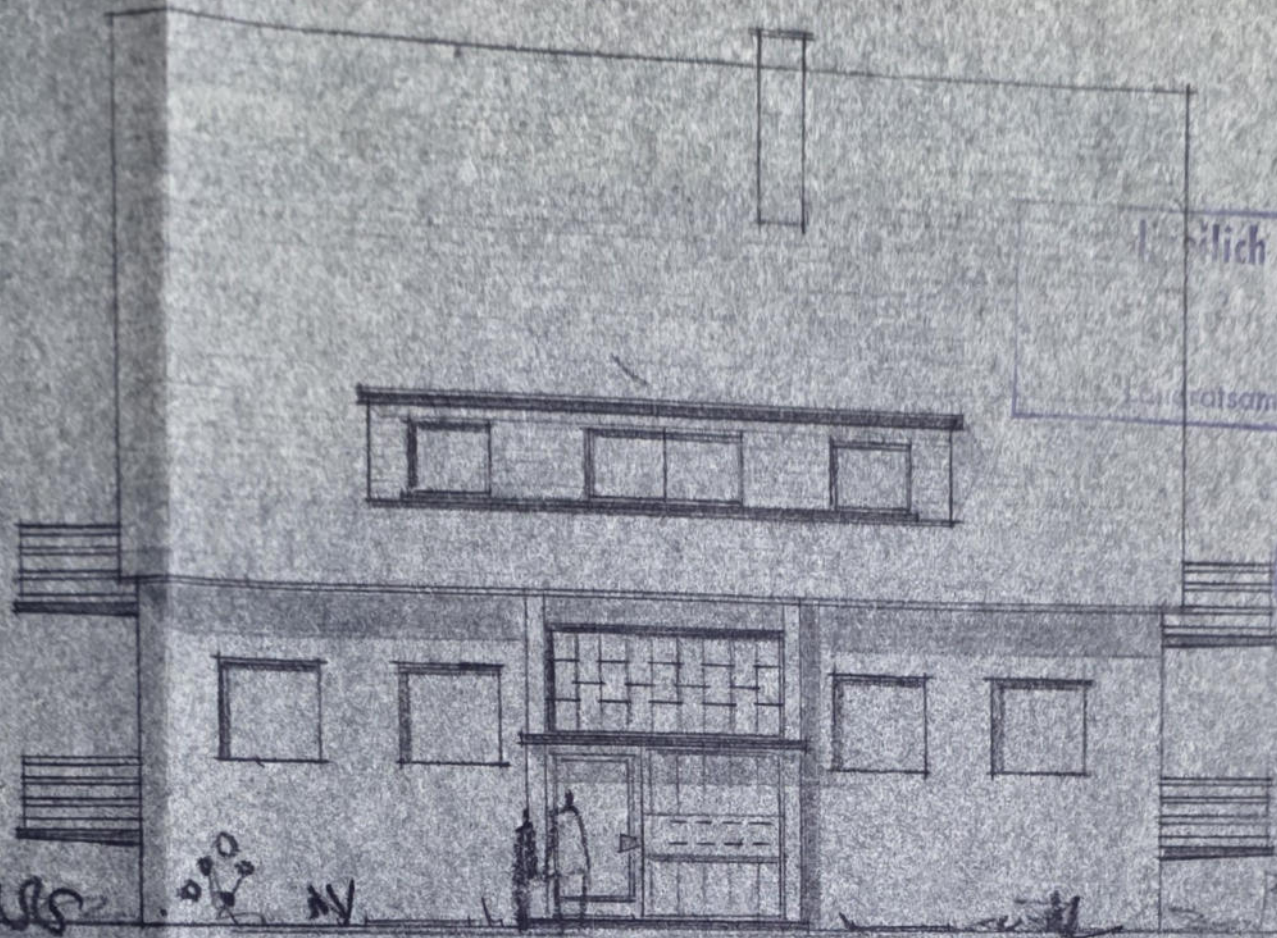

Öffentlich genehmigt
Landratsamt Calw



WESTANSICHT

Fachtechnisch geprüft
Neuenbürg (Enz)
- 5. SEP. 1967
(Kreisbaumeister)

BAUGEBUCH
VONHAUS, VORD. G. 3 STAL
LGB-NR. 757/7
M. - 1:200
KARLSRUHE, IM MAI 1965
DER BAUHERRE DER ARCHITEKT :

[Handwritten signature]