

# lageplan

M 1:1000

Genehmigt unter den im Bescheid vom Nr. 1532/45 angeführten Bedingungen u. Auflagen Würzburg, den 1. Juli 1975

Landratsamt i. A.

1. Juli 1975

Zur Ausführung genehmigungspflichtiger Bauvorhaben dürfen nur gutgeachtete Baustoffe Verwendung finden.

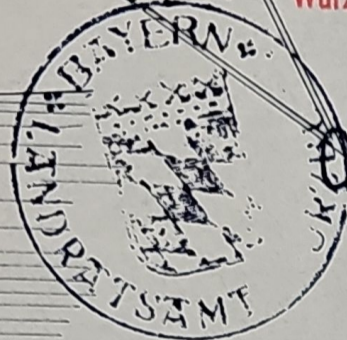

*Einver*

Bei Erdarbeiten, Kanalverlegung usw. hat sich der Bauherr oder die ausführende Firma vorher bei der Gemeinde oder den zuständigen Stellen über Starkstrom, Schwachstrom und Fernsprechkabel zu erkundigen. Bei Beschädigung haftet der Bauherr.

Die technische Prüfung erfolgte auf Grund des vorliegenden Planes. Soweit sich techn. Einzelheiten nicht aus dem Bauplan ergeben und sich infolgedessen erst bei der Bauausführung herausstellen, daß gesetzliche Bestimmungen oder techn. Vorschriften verletzt wurden, ist mit dementsprechenden Auflagen zu rechnen.

2. AUSFERTIGUNG

# BAUANTRAG

## NEUBAU EINER DOPPELGARAGE

IN 8702 ROSSBRUNN FL. NR 237 / 8

BAUHERR UND GRUNDSTÜCKSEIGENTÜMER :  
BERND WILHELM 8702 ROSSBRUNN NR 70a

DER BAUHERR

FL. NR 237/8

*Bernd Wilhelm*

DIE NACHBARN

FL. NR 237/5

*Hörner*

FL. NR 237/7

*Oskar Wilhelm*

DIE GEMEINDE

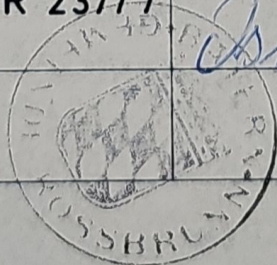

*Hausp*

Technisch geprüft  
am 25.6.75  
Landratsamt Würzburg  
i. A.  
*Hausp*

M 1:100

ROSSBRUNN IM MAI 1975

GEZ.: STOCK ANTON  
BAUINGENIEUR GRAD

*A. Stock*



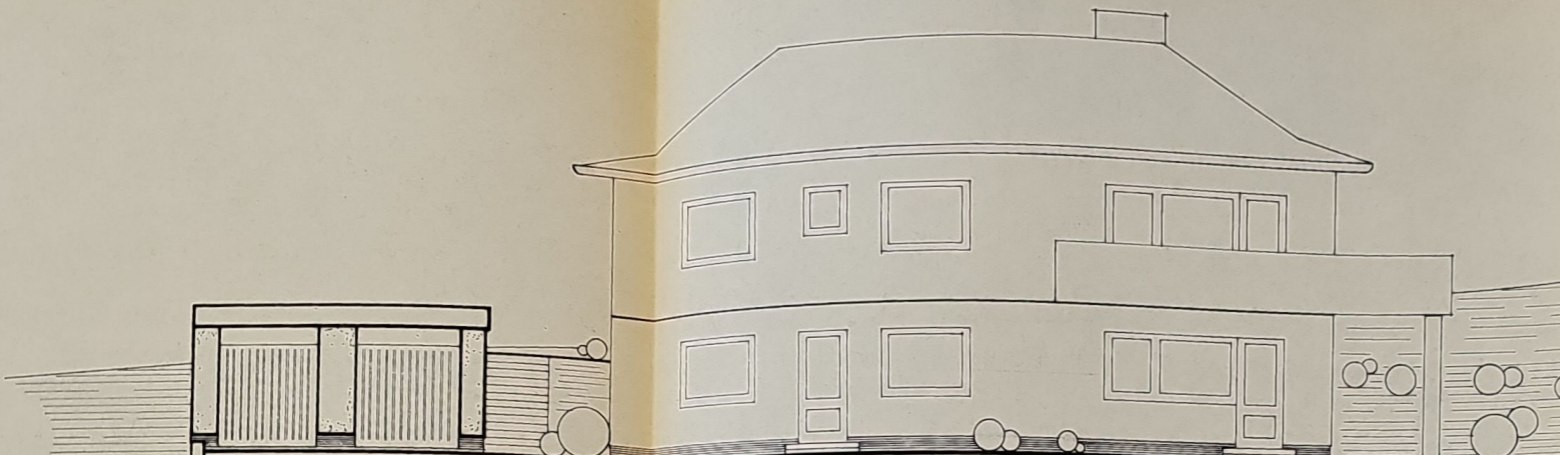

BESTEHENDE AUFFÜLLUNG  
 Garagen-Lüftung nach § 14 GaV.  
 GELÄNDEVERLAUF  
 GRENZE

nord - ost

schnitt zufahrt

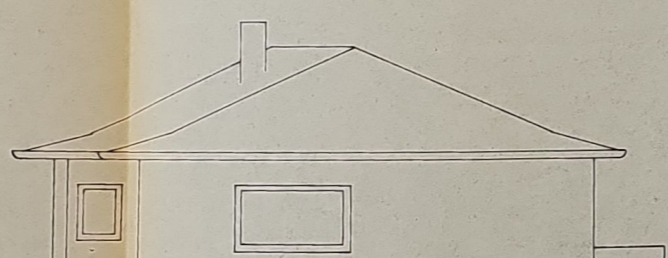

EINGANGSPLATTE +0.00  
 STRASSE  
 GRENZE  
 BITU-ANSTRICH AUF SPERRPUTZ  
 ABTRAG -2.95  
 SPERRBETONBODEN AUF KIESPACKUNG -3.90  
 BESTEHENDE AUFFÜLLUNG  
 GELÄNDEVERLAUF  
 GRENZE

schnitt a-a

lageplan  
 M 1:1000

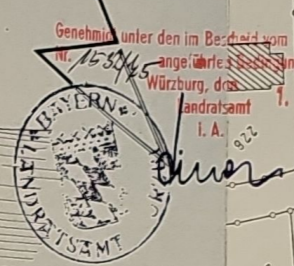

Zur Ausstellung genehmigungspflichtiger Bauvorhaben dürfen nur gültige sichere Baustoffe Verwendung finden.  
 1. Juli 1975  
 Landratsamt Würzburg, i. A.

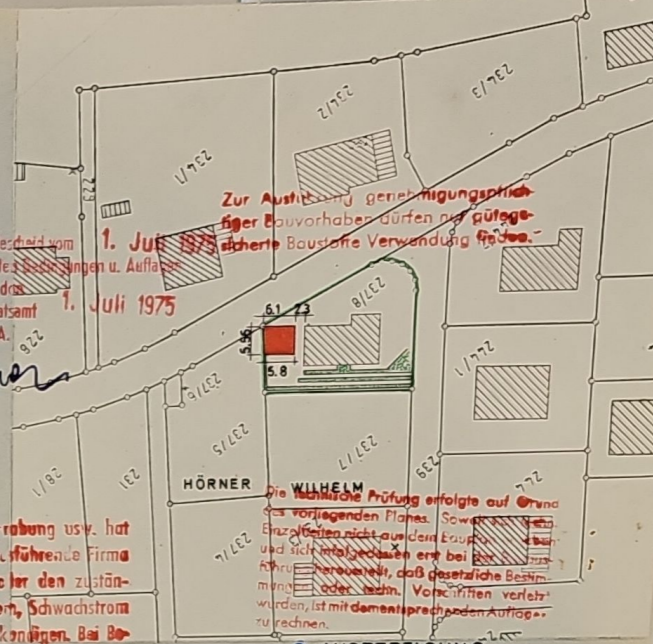

Bei Erdarbeiten, Kanalarbeit, Grabung usw. hat sich der Bauherr oder die ausführende Firma vorher bei der Gemeinde oder den zuständigen Stellen über Starkstrom, Schwachstrom und Fernsprechkabel zu erkundigen. Bei Beschädigung haftet der Bauherr.

Die Technische Prüfung erfolgte auf Grund des vorliegenden Planes. Soweit Einzelheiten nicht aus dem Entwurfplan und sich mitgeteilten erst bei der Ausführung herausstellen, daß gesetzliche Bestimmungen oder techn. Vorschriften verletzt wurden, ist mit dementsprechenden Aufträgen zu rechnen.

2. AUSFERTIGUNG

# BAUANTRAG NEUBAU EINER DOPPELGARAGE

IN 8702 ROSSBRUNN FL NR 237/8

BAUHERR UND GRUNDSTÜCKSEIGENTÜMER:  
 BERND WILHELM 8702 ROSSBRUNN NR 70a

DER BAUHERR FL NR 237/8	<i>Bernd Wilhelm</i>
DIE NACHBARN FL NR 237/5 FL NR 237/7	<i>Hörner</i> <i>Oskar Wilhelm</i>
DIE GEMEINDE	<i>Hörner</i>

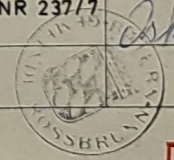

Technisch geprüft  
 am 21.6.75  
 Landratsamt Würzburg  
 i. A.  
*Wagner*

M 1:100  
 ROSSBRUNN IM MAI 1975

GEZ.: STOCK ANTON  
 BAUINGENIEUR GRAD

*A. Mal*



237 / 8  
WILHELM BERND

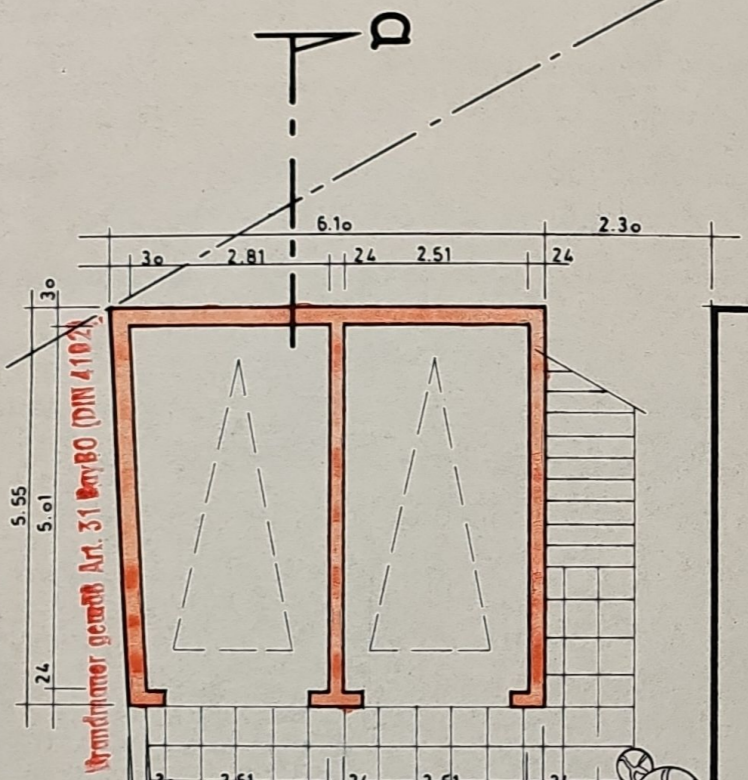
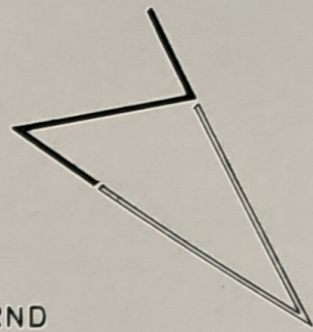

237 / 5  
HÖRNER

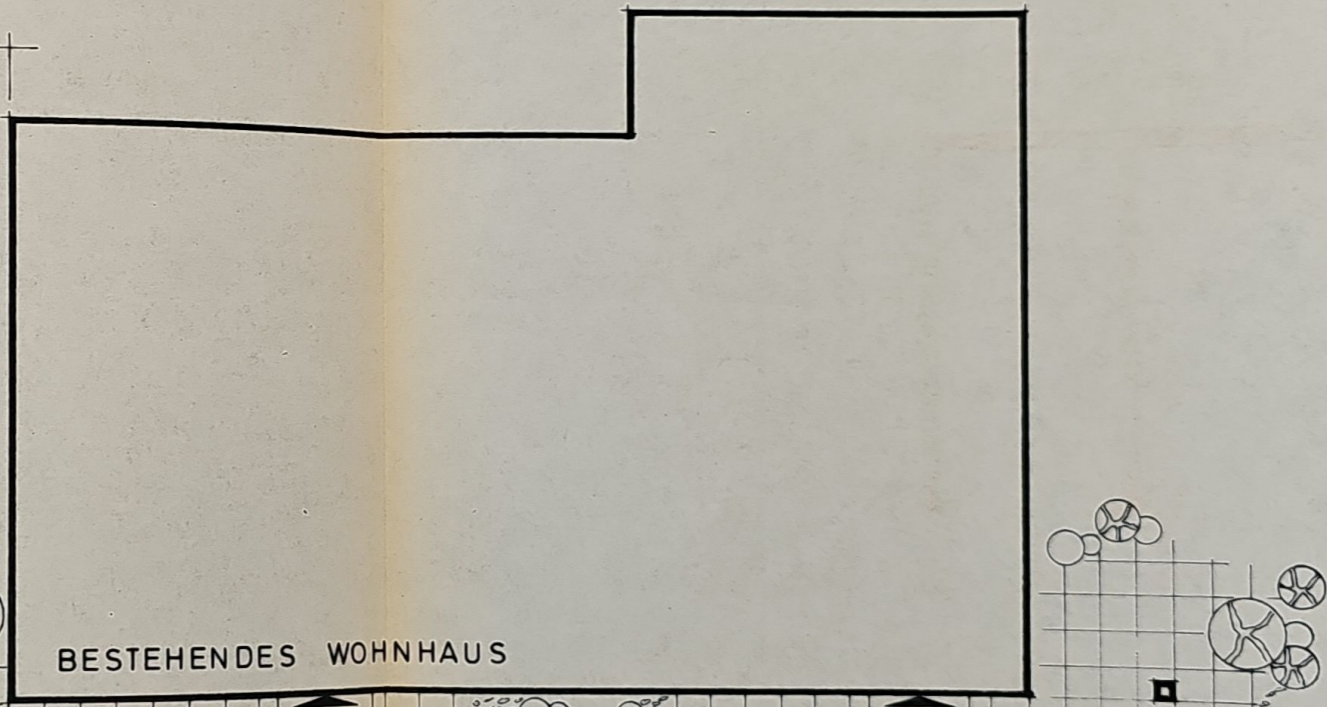

— GRENZE —

← ZUFAHRT →

— GRENZE —

grundriss

237 / 7  
WILHELM OSKAR