



**Vermessungs- und Katasterverwaltung
Niedersachsen**

Gemeinde: Ringe
Gemarkung: Großbrinje
Flur: 12 Flurstück: 21

Liegenschaftskarte 1:2000

Standardpräsentation

Erstellt am 10.01.2025
Aktualität der Daten 04.01.2025

N = 5831513

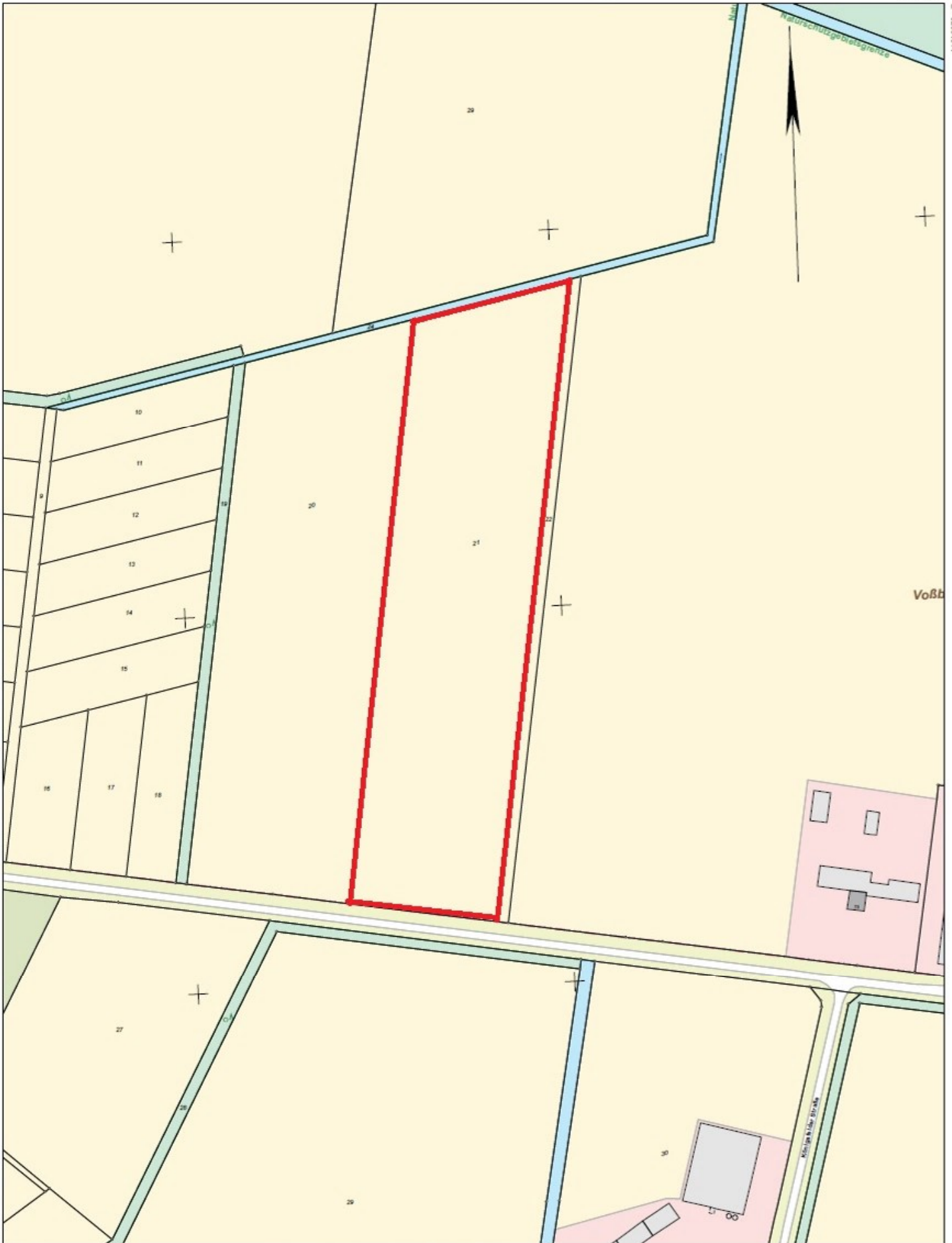

N = 5830870

Maßstab 1:2000 Meter

Verantwortlich für den Inhalt:
Landesamt für Geoinformation und Landesvermessung Niedersachsen
Regionaldirektion Osnabrück-Meppen - Katasteramt Nordhorn -
Schiffstraße 6
48529 Nordhorn

Bereitgestellt durch:
Kreissparkasse Nordhorn
OE220 Immobilien Center
Bahnhofstraße 11
48529 Nordhorn

Zeichen:

Bei einer Verwertung für nichteigene oder wirtschaftliche Zwecke oder einer öffentlichen Wiedergabe sind die