

Dr.-Ing. Jürgen Bremer
Dipl.-Ing. Otmar Fiedler

Öffentlich bestellte Vermessungsingenieure
Beratende Ingenieure

Tel.: 05105 - 52400
Marktstraße 33

Fax: 05105 - 524040
30890 Barsinghausen

Gemeinde: Wennigsen
Gemarkung: Wennigsen
Flur: 7
Liegenschaftskarte: 3993B
Maßstab: 1 : 500
Geschäftsbuch-Nr.: 07-0341

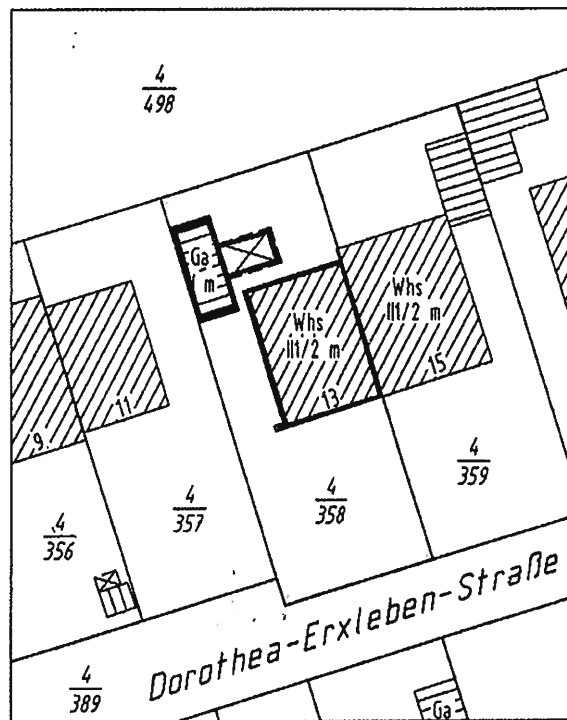

POSITIONSPLAN EG

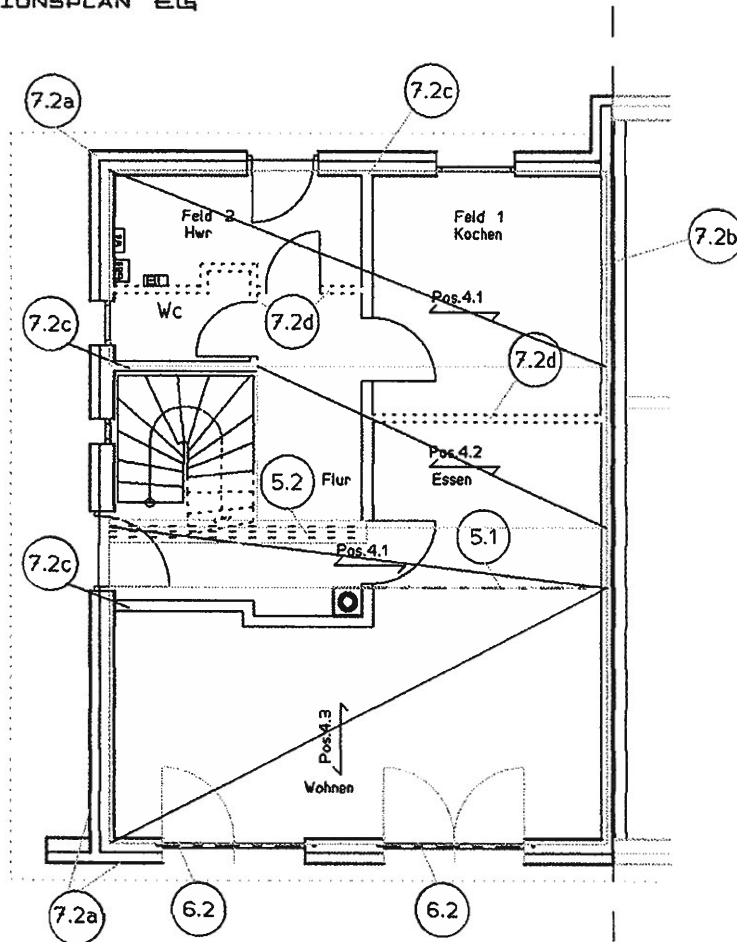

Legende

- Pos. 4 Stahlbetondecke über EG, d=16 cm
- Pos. 4.1 2-Feld Bereich HWR/Kochen
Feld 1: R257A, Rand: Q188A
Feld 1: R257A, Rand: Q188A
Stütze B: R377A
- Pos. 4.2 1-Feld mit Kragarm Essen/Flur
Feld: R257A, Rand: Q188A
Stütze B: R335A (Empf.: R 377A)
- Pos. 4.3 1-Feld Bereich Wohnen
Feld: R377A, Rand: Q188A
- Pos. 5 Unterzüge
- Pos. 5.1 Deckengleicher Träger Wohnen
IPBv (HEM) 140
- Pos. 5.2 Deckengleicher Träger Treppe
Stb-Balken, b/h 16/30, 3*ø16, u
2*ø12, o

- Pos. 6 Stürze
- Pos. 6.2 Sturz EG Wohnen
Stb-Balken, b/h 20/20, 2*ø16, u
2*ø12, o
alternativ: IPB (HEB) 120
alle übrigen: 2*ø12
- Pos. 7 Wände
- Pos. 7.2 a) Aw EG: LAC10, d=20cm
b) Trennwand EG: LC20/22, d=15cm
c) Iw EG: LC20/22, d=15cm
d) Iw EG: LC16/18, d=10cm

alternativ: U-Stahl U160

BAUHERR:	EHELEUTE HELGA und DIETER TRENKEL 30559 HANNOVER • LEHRTER STRASSE 28	NEUBAU EINER DOPPELHAUSHÄLFTE MIT GARAGE IN WENNIGSEN, DOROTHEA-ERXLEBEN-STRASSE		
PLANUNG/ AUSFÜHRUNG:	WERTBAU-MASSIVHAUS Ltd. 30966 HEMMINGEN • HANS-THEISSMANN-WEG 2	POSITIONSPLAN EG		
STATIK:	INGENIEURE FÜR KREATIVES BAUEN 38536 MEINERSEN • GEORG-von-OPEL-STR. 3	DATUM:	13.10.2005	BL: 02
		MAßSTAB:	1:100	Tel: 05372 958494
				Proj. Nr: 2508

POSITIONSPLAN OG

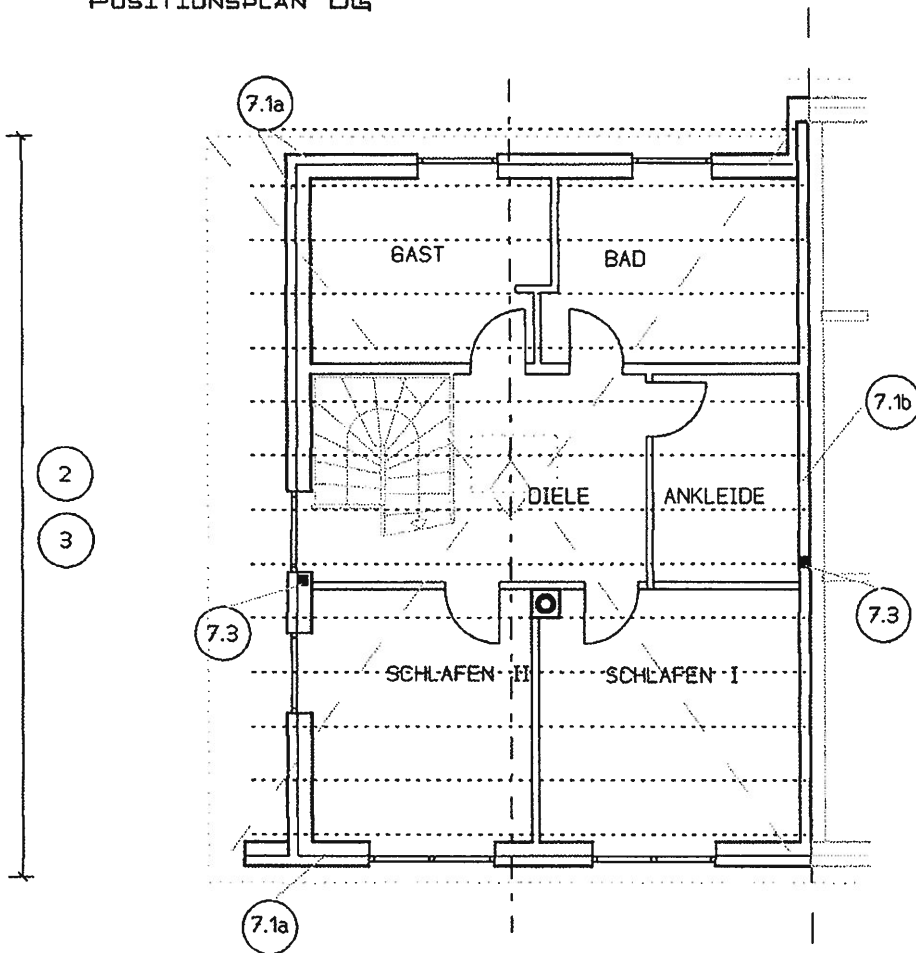

Legende

- Pos. 2 Sparrendach, DNG 38°
Sparren b/h 8/22 cm,
a ≤ 0.80 m
- Pos. 2.1 BMF-Windrispenbänder 40/2
- Pos. 3 Deckenbalken
BS11, b/h 16/28 cm,
a ≤ 0.80 m
- Pos. 6 Stürze
- Pos. 6.1 Sturz OG
im Rinkanker, 2•ø12
Ringanker: b/d 20/16 cm, umlaufend 2•ø12
- Pos. 7 Wände
- Pos. 7.1 a) Aw DG: LAC10, d=20cm
b) Trennwand: LC20/22, d=15cm
alle Iw DG: C-Ständer, mit Gipskartonbeplankung
- Pos. 7.3 Aussteifungsstütze

BAUHERR:	EHELEUTE HELGA und DIETER TRENKEL 30559 HANNOVER • LEHRTER STRASSE 20	NEUBAU EINER DOPPELHAUSHÄLFTE MIT GARAGE IN WENNIGSEN, DOROTHEA-ERXLEBEN-STRASSE		
PLANUNG/ AUSFÜHRUNG:	WERTBAU-MASSIVHAUS Ltd. 30966 HEMMINGEN • HANS-THEISMANN-WEG 2	POSITIONSPLAN OG		
STATIK:	INGENIEURE FÜR KREATIVES BAUEN 38596 MEINERSEN • GEORG-VON-OPEL-STR. 3	DATUM:	13.10.2005	BL: 01
		MAßSTAB:	1:100	Tel: 05372 958494 DAT: St-06 PROJEKT-Nr: 2508

ANSICHT WESTEN

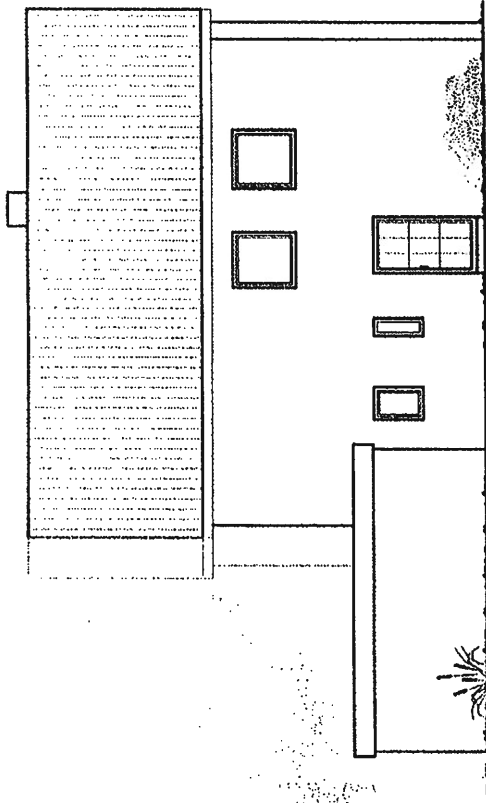

ANSICHT SÜDEN

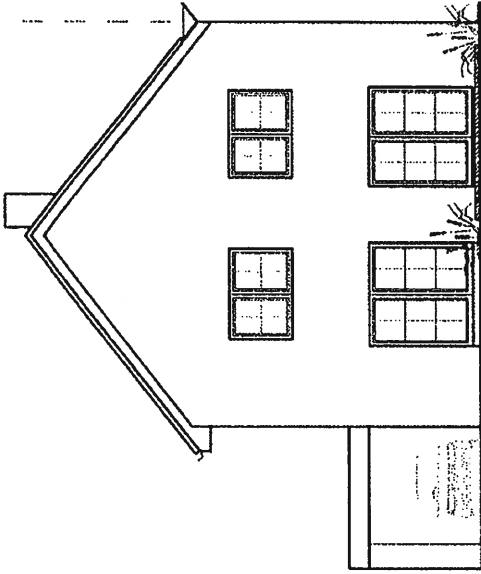

ANSICHT NORDEN

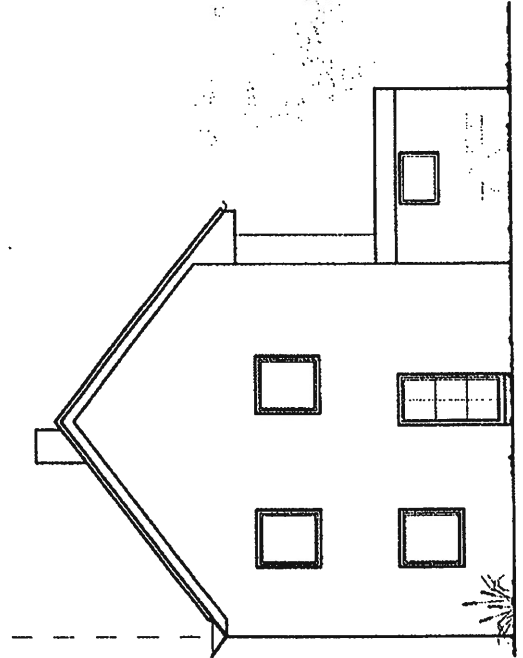

NEUBAU EINER DOPPELHAHNLEITE MIT GARAGE
 IN WIMMISSEN, DOROTHEA-ERKLICHTEN-STRASSE
 - GENEHMIGUNGSPLANUNG -

PLANE	ANSICHTEN
BAUHERR:	ERLEHTE HELA und DIETER FRENDEL 36555 HANNOVER • LEHRTER STRASSE 28
PLANUNG/ AUSFÜHRUNG:	VERTBAU-HANNOVER Lfd. 36986 HEPTINGEN • HANS-THIESSMANN-WEG 2
BAUENTWURF:	INGENIEURBÜRO FÜR KREATIVES BAUEN 36555 FIEBERSEN • GEORG-VOH-UFEL-STR. 3
UNTERSCHRIFT	<i>[Signature]</i> M. VONTRITTA
DATEI:	30.05.2005
BLATT:	28P1-04
DATEI:	1_20
MAßSTAB:	1:20
TELEFON:	05172 55614
TELEFAX:	05172 55615
PRODUKT-NR.:	2508

UNTERSCHRIFT BAUSENER
 Dies ist keine Ausdruckszeichnung!
 Diese Zeichnung ist nur zur Vorlage bei der Baugewerkschaft.
 Das Erlernen der Baugewerkschaft besteht aus allen Teilen vor
 Baubeginn von der Ausdruckszeichnung verantwortlich zu prüfen.