

ERDGESCHOSS M=1:100

Der Landrat des Kreises Rendsburg-Eckernförde
 Bauaufsicht
 Amt, Nr. _____
 1809/02/77
 Bauaufsicht, geprüft und genehmigt
 Rendsburg, den
 30. Sept. 2000

A. Weber

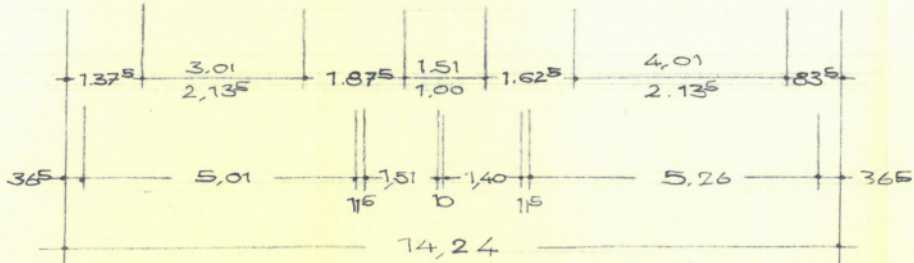
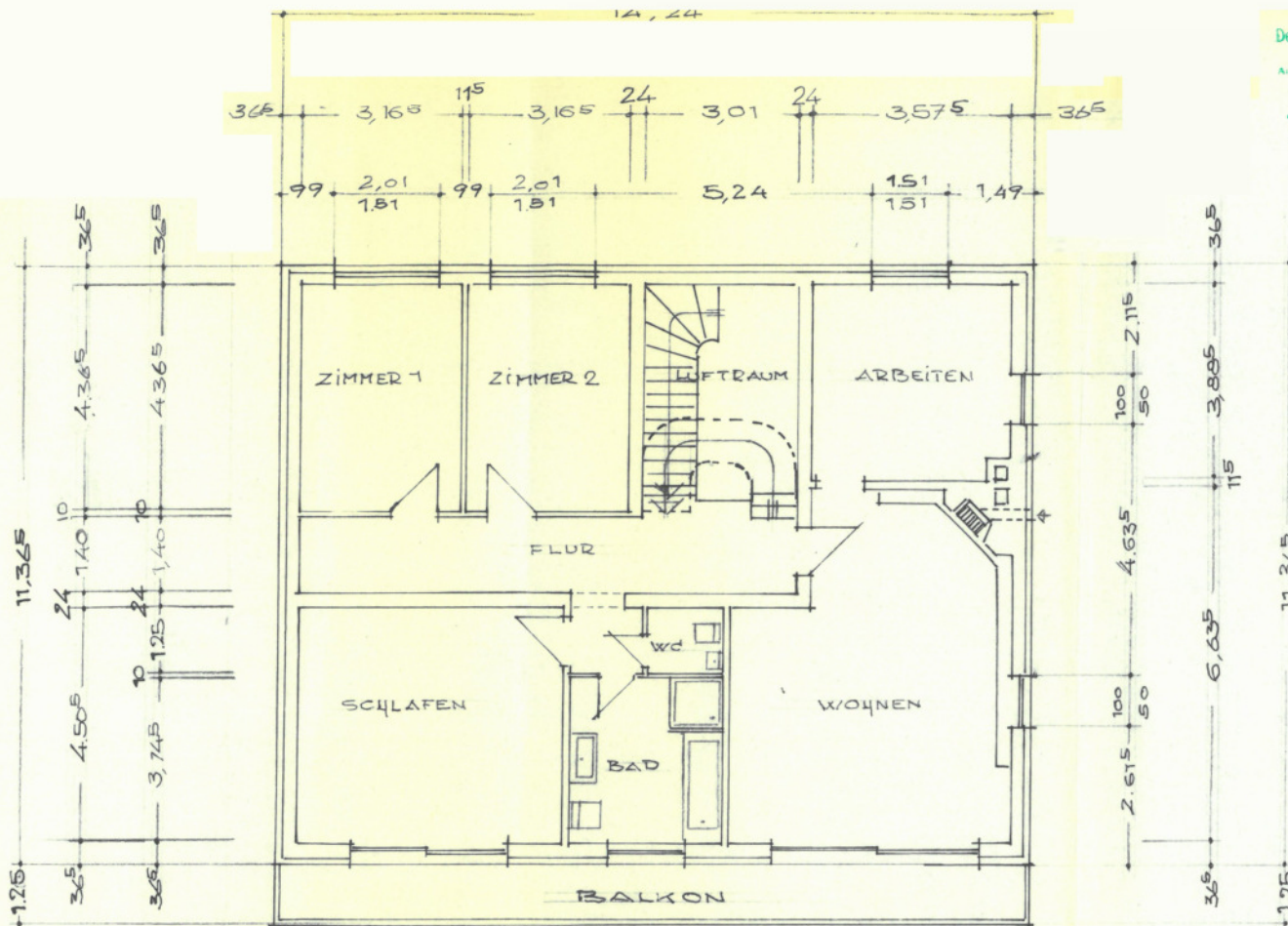

OBERGEKOSCHOSS M=1:100

Der Landrat des Kreises Rendsburg-Eckernförde
- Bauaufsicht -
zum Bauscheln

1809/02/77

Bauaufsichtl. geprüft und genehmigt
Rendsburg, den
1. A. *Bruck*
30. Sep. 1980

1809/02/77

Bauaufsichtl. geprüft und genehmigt
Rendsburg, den
1. A.

30. Sep. 1930

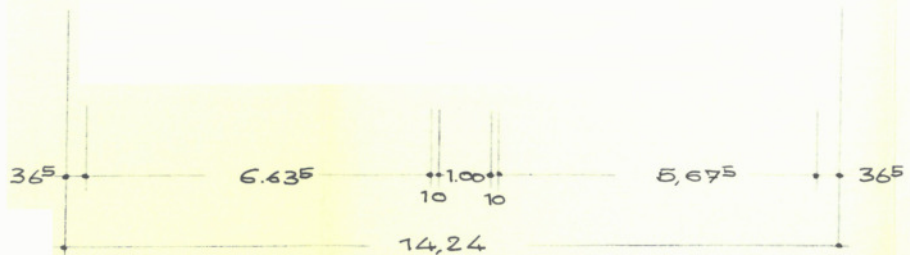
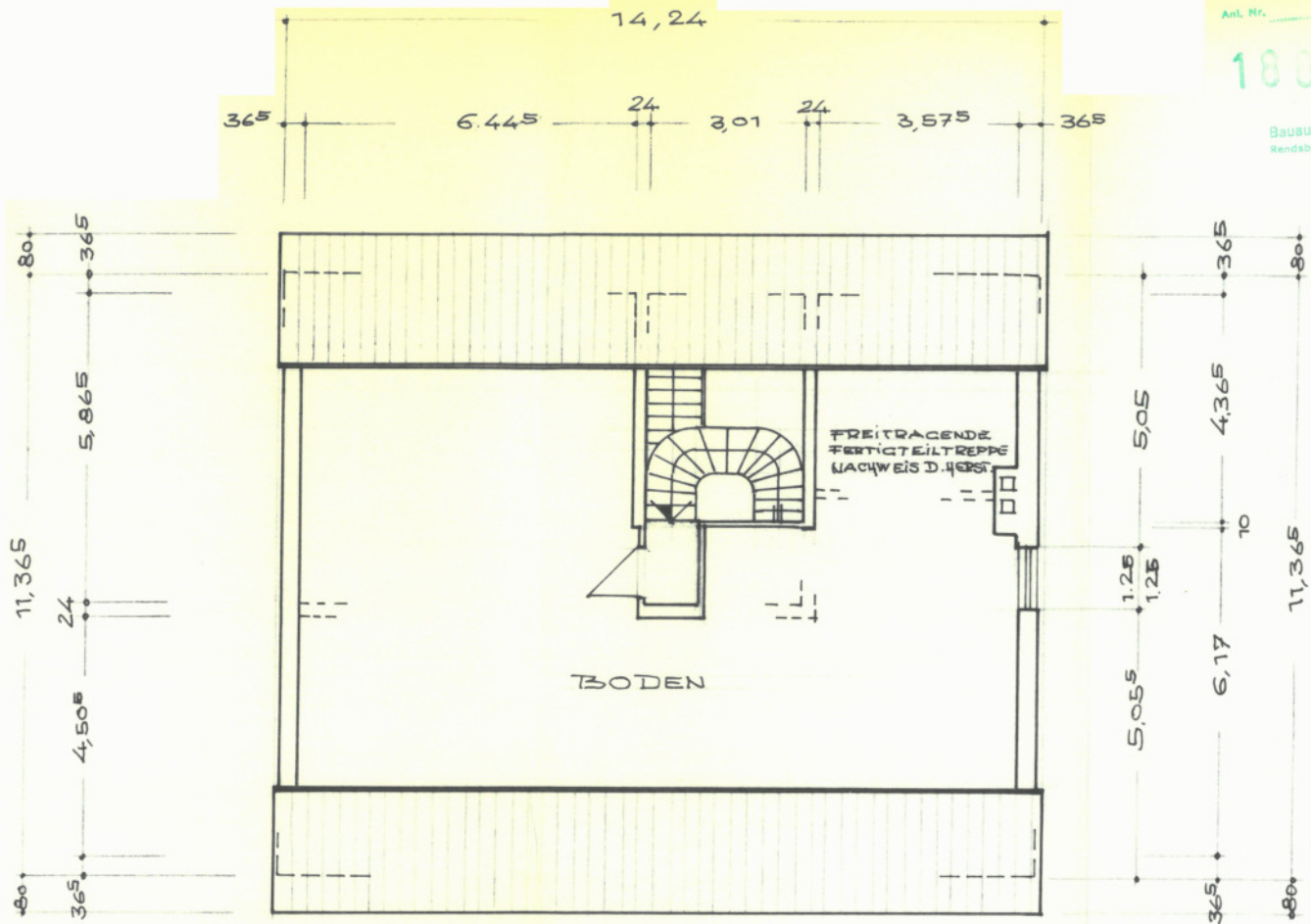

DACHGESCHOSS M= 1:100