

4 N E

4- Zimmerwohnungen)

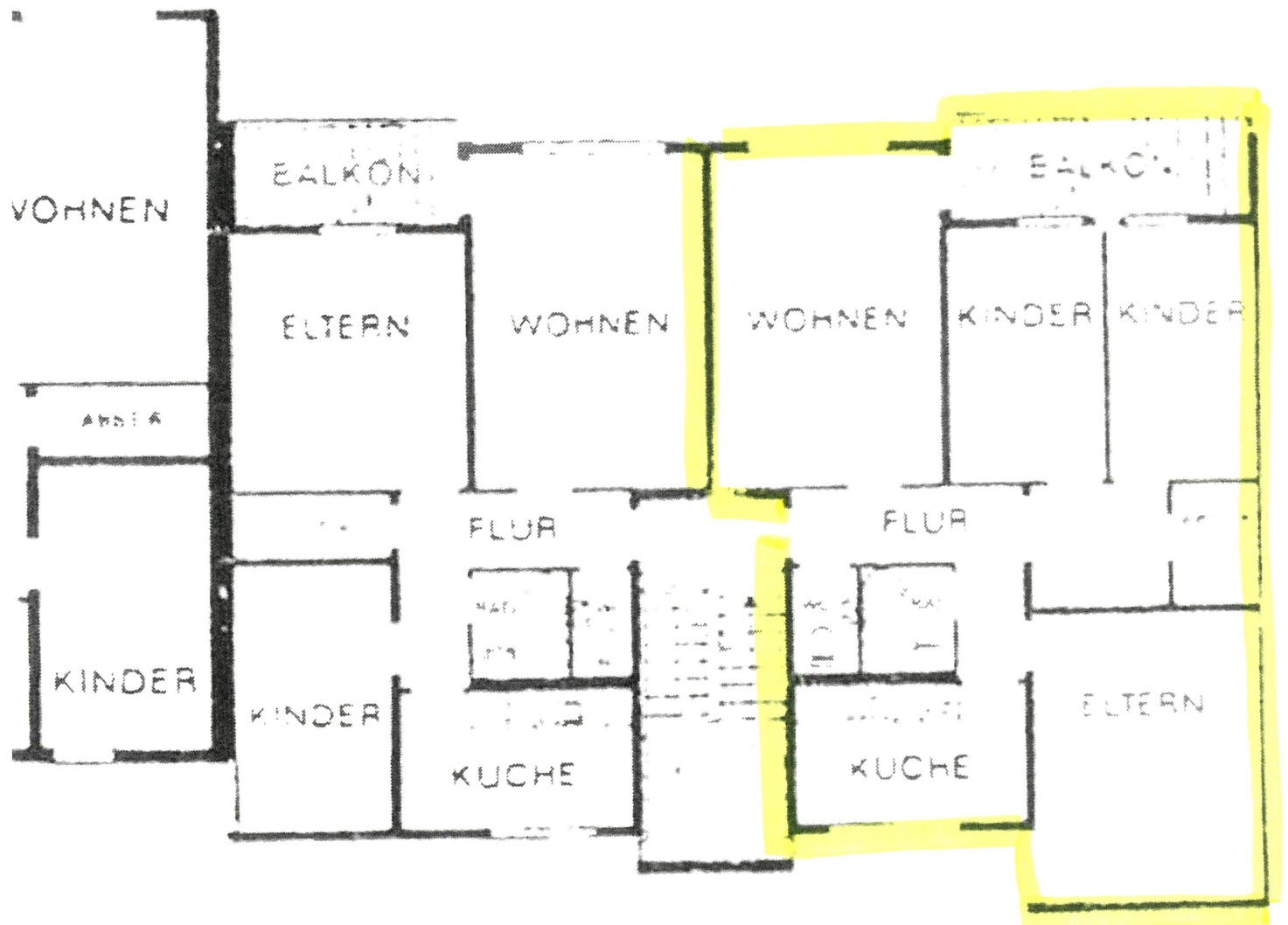

WOHNFLÄCHENBERECHNUNG

Wohnflächenberechnung

GRUNDRISS - PLÄNE

(Einteilung der 3- und 4-Zimmerwohnungen)

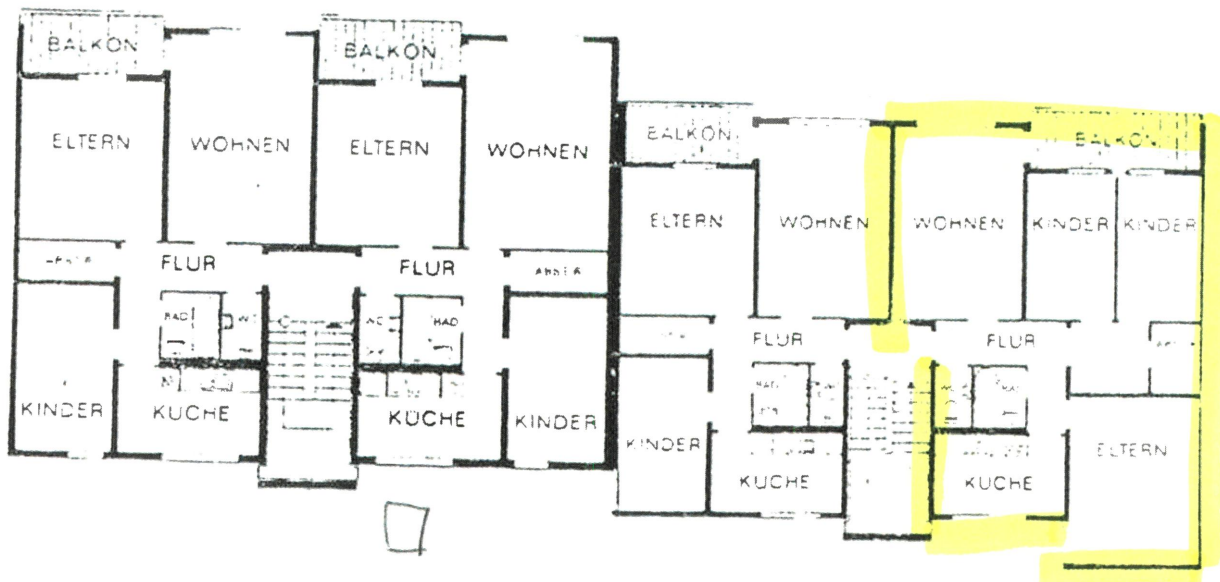

GRÖSSE DER WOHNÄUME mit WOHNFLÄCHENBERECHNUNG

3-Zimmerwohnung

Wohnflächenberechnung			
Wohnzimmer	5,50 x 3,70	=	20,35 qm
Schlafzimmer	4,20 x 3,70	=	15,54 qm
Kinderzimmer	4,405 x 2,465	=	10,86 qm
Küche	3,70 x 2,30	=	8,51 qm
Bad	1,73 x 1,57	=	2,72 qm
WC	1,73 x 1,00	=	1,73 qm
Flur	3,70 x 1,25	=	4,63 qm
	+ 1,98 x 1,00	=	1,98 qm
Abstellraum	2,465 x 1,05	=	2,59 qm
Balkon	3,54 x 1,60	=	5,66 qm
	<u>2</u>		
Wohnfläche pro Wohnung		=	71,39 qm

Wohnflächenberechnung

4-Zimmerwohnung

Wohnzimmer	5,50 x 3,70	=	20,35 qm
Schlafzimmer	4,83 x 3,70	=	17,87 qm
Kinderzimmer 1	4,20 x 2,435	=	10,23 qm
Kinderzimmer 2	4,20 x 2,435	=	10,23 qm
Küche	3,70 x 2,30	=	8,51 qm
Bad	1,73 x 1,57	=	2,72 qm
WC	1,73 x 1,00	=	1,73 qm
Flur	3,70 x 1,25	=	4,63 qm
	+ 1,98 x 1,00	=	1,98 qm
	+ 2,235 x 2,00	=	4,47 qm
Abstellraum	2,00 x 1,40	=	2,80 qm
Balkon	4,755 x 1,60	=	7,61 qm
	<u>2</u>		
Wohnfläche pro Wohnung		=	89,32 qm

BAUBEGINN: Frühjahr 1968

BEZIEHBARKEIT: Spätsommer 1968

GARAGEN UND PKW-EINSTELLPLÄTZE

stehen ebenfalls zur Verfügung und können sehr preiswert von Wohnungskäufer hinzuerworben werden.

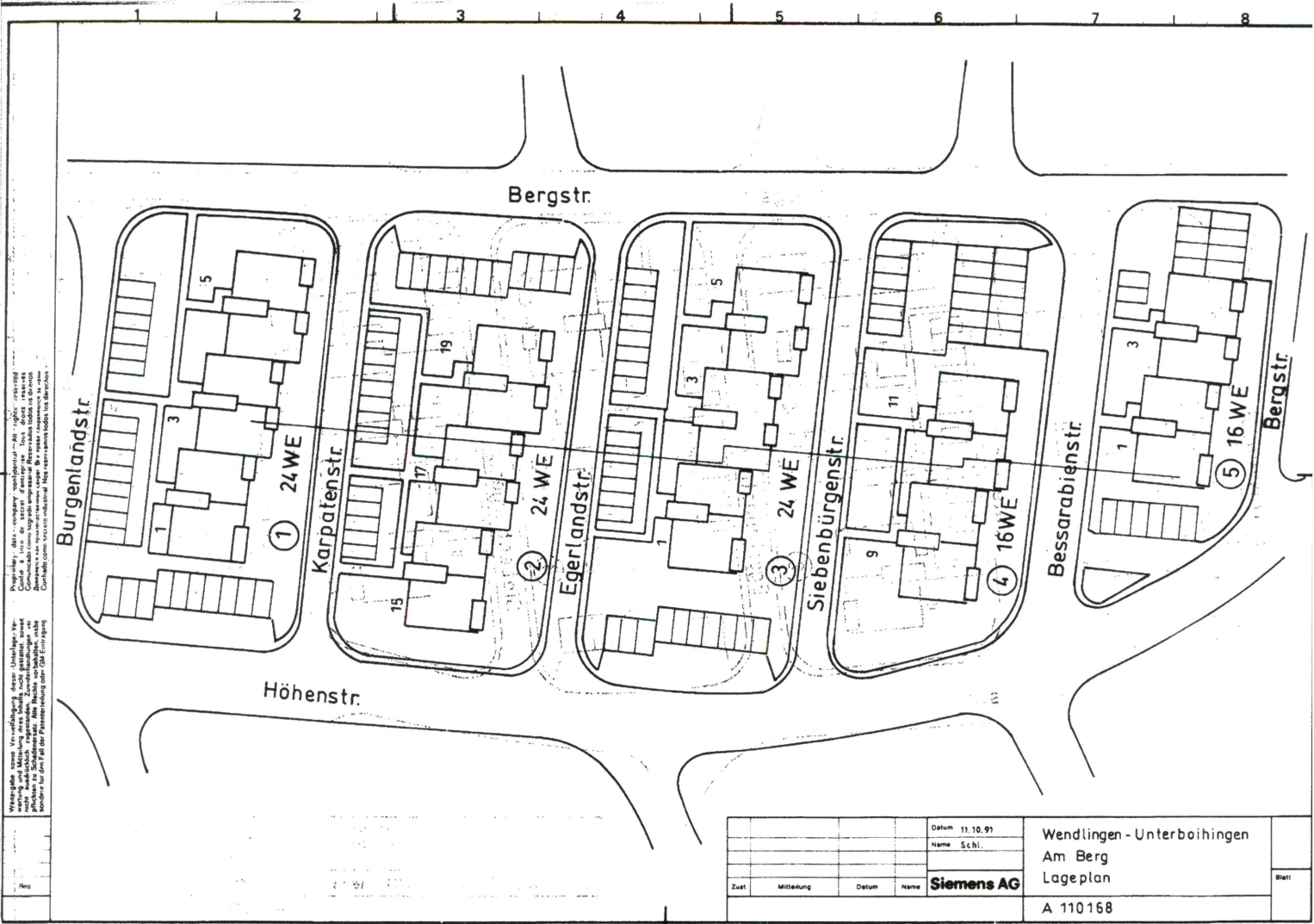

Wendlingen - Unterboihingen - Am Berg - Lageplan
 Projekt: Wendlingen - Unterboihingen - Am Berg - Lageplan
 Auftraggeber: Siemens AG, Standort: Wendlingen - Unterboihingen
 Entwurf: Siemens AG, Standort: Wendlingen - Unterboihingen
 Datum: 11.10.99

Zust.	Mitteilung	Datum	Name	Datum: 11.10.99 Name: Schi.	Wendlingen - Unterboihingen Am Berg Lageplan	Blatt
			Siemens AG			
					A 110168	

Landkreis Nürtingen
Stadt Wendlingen a. N.

Lageplan

genehmigt entsprechend
Baugenehmigungsurkunde vom 18.11.68
Landratsamt Nürtingen
Im Auftrag *Handwritten signature*



WA	X
03	10
b2	F.I.D.

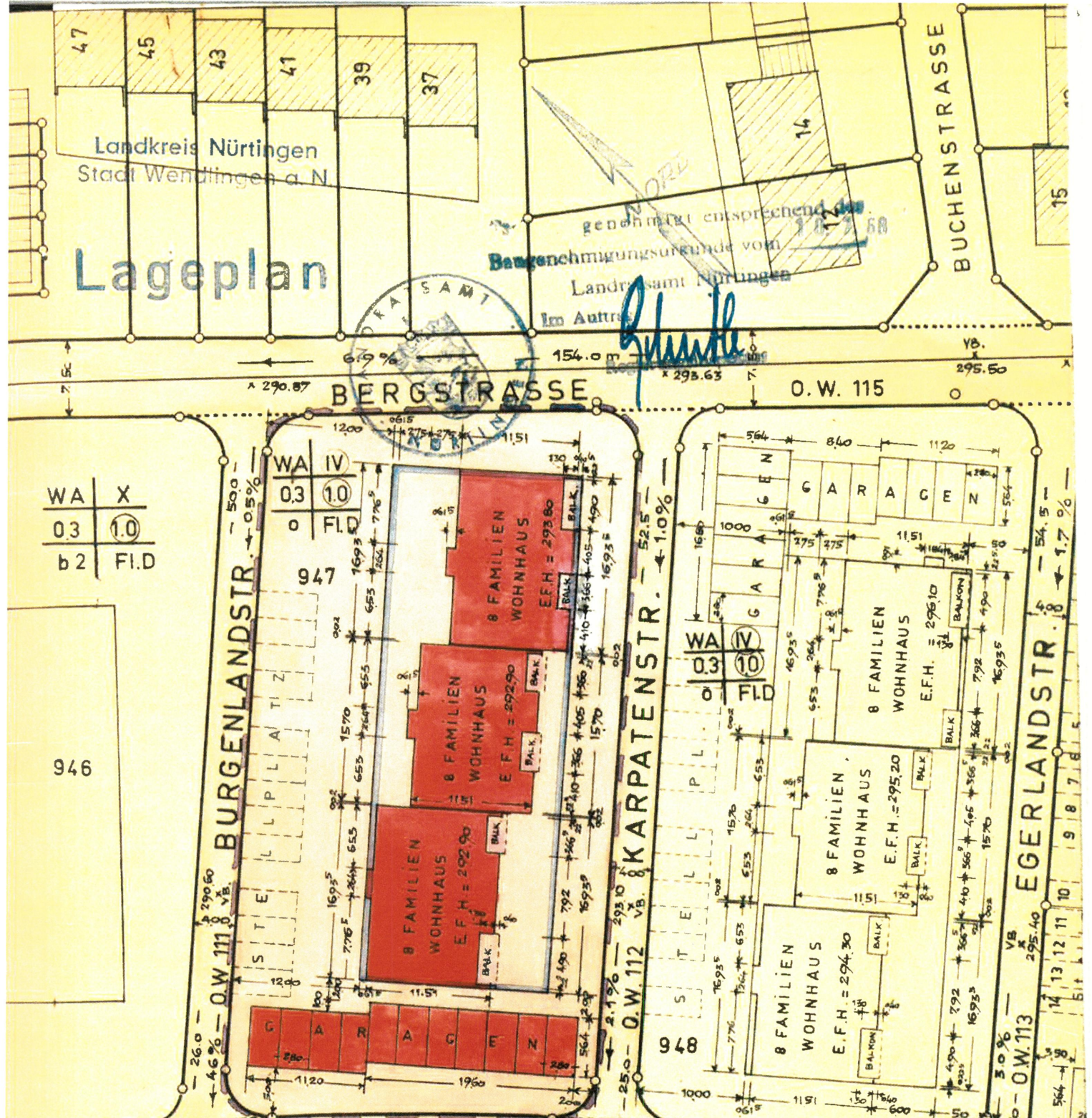

HÖHENSTRASSE



BEBAUUNGSPLAN „AM BERG“

rundeigentümer v. Flst. 947: Zeller Karl, Landwirt
= 2351 qm
Erwerber u. Bauherr: "WOHNAU"
Kurt Pfeleiderer u. Co. GmbH.
7057 Winnenden, Mörlikeweg 17

Baugesetzlich geprüft:
24.11.1968
Handwritten signature
Kreisteuermeter

Vermessungsbüro
Karl Kiedaisch
Öffentl. best. u. beid. Ing. f. Verm. Techn.
7317 Wendlingen a. Neckar
Hindenburgstraße 14 - Telefon 7163

24. MAI 1968

968
2

972
2