

NORD ANSICHT

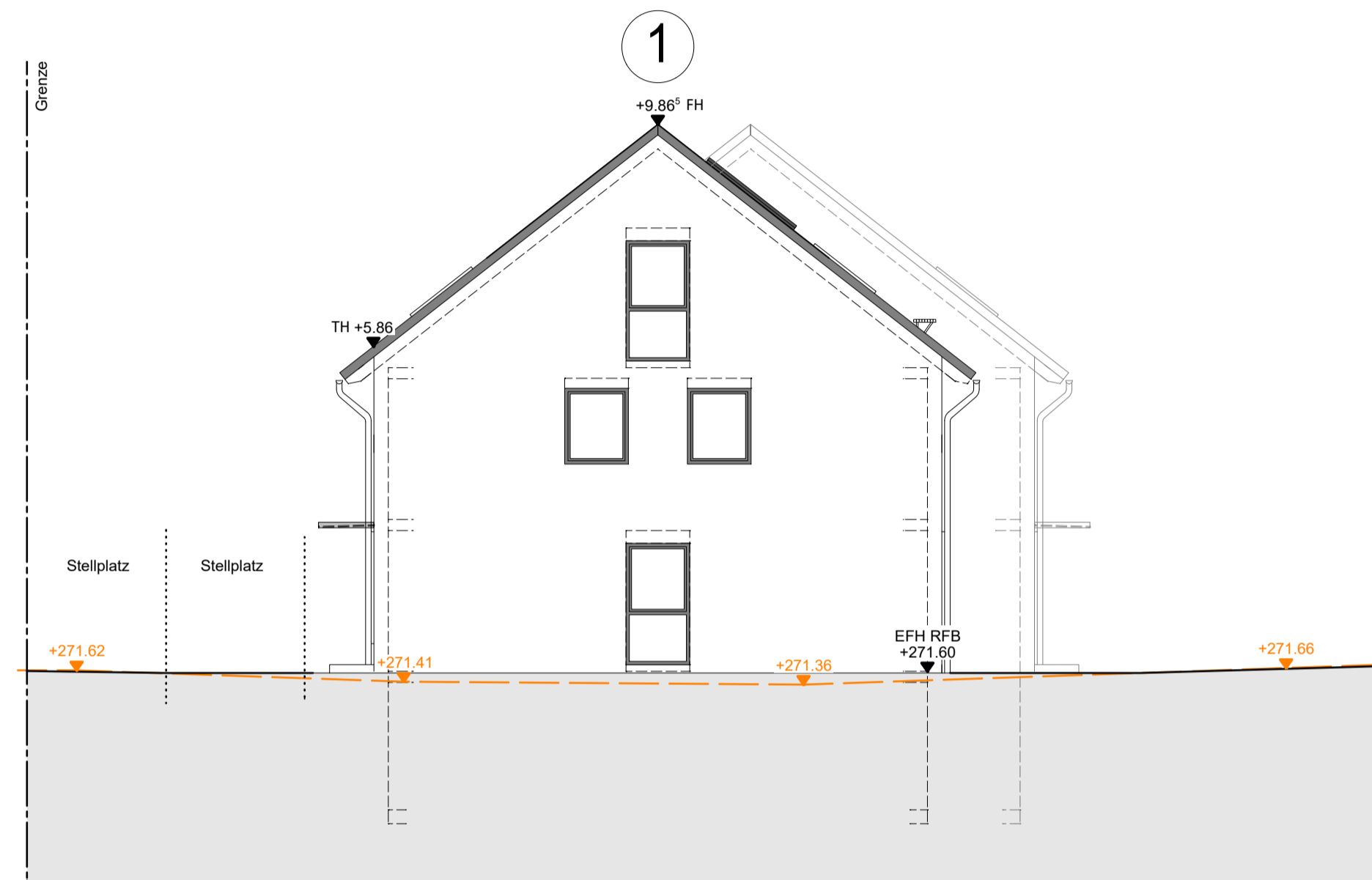

OST ANSICHT



DACHNEIGUNG 38 GRAD  
DACHEINDECKUNG BETONDACHSTEINE  
DACHKONSTRUKTION NACH STATIK  
Haus 1 - RW Garten  
Haus 2-3 RW Eingang

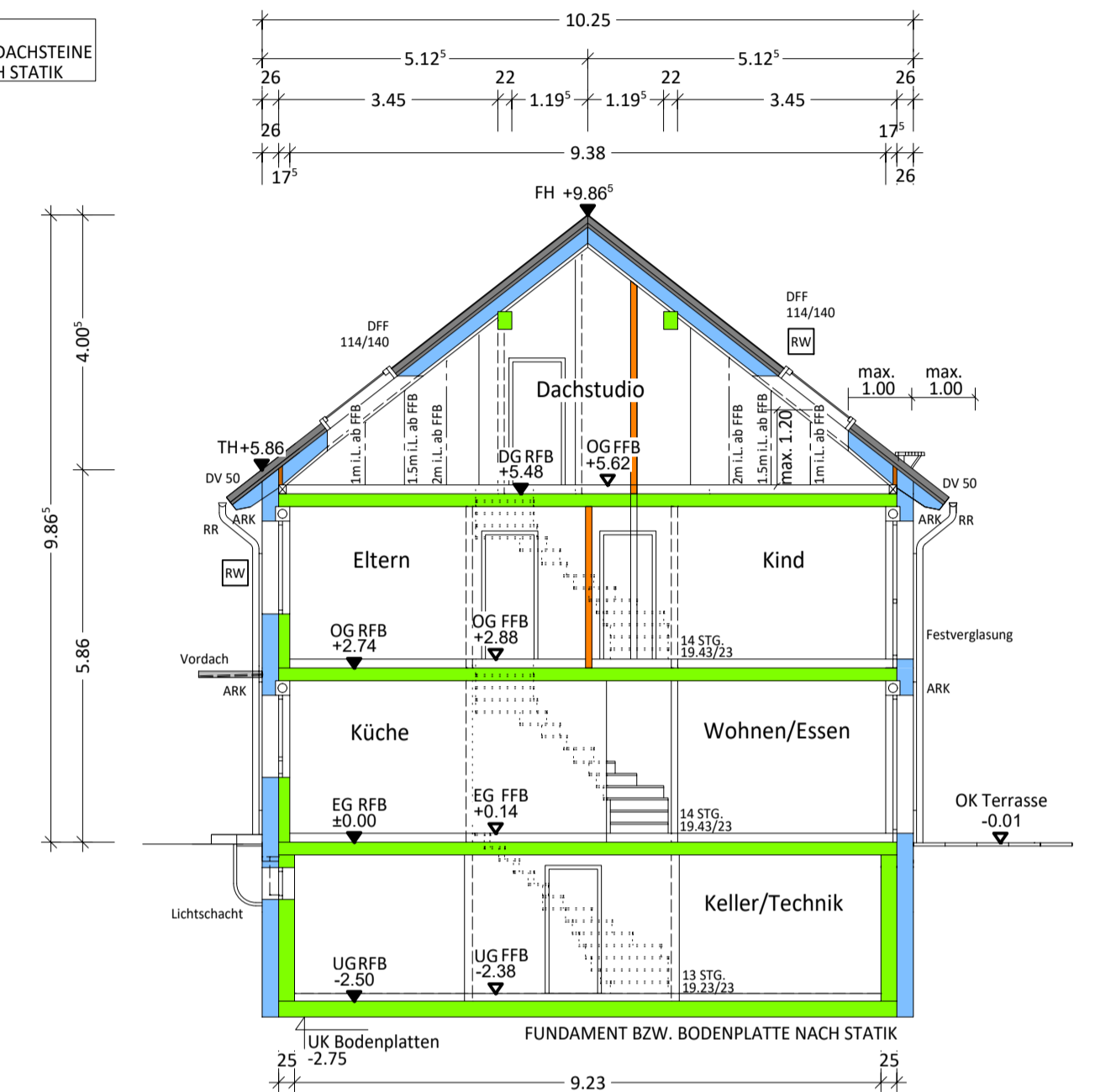
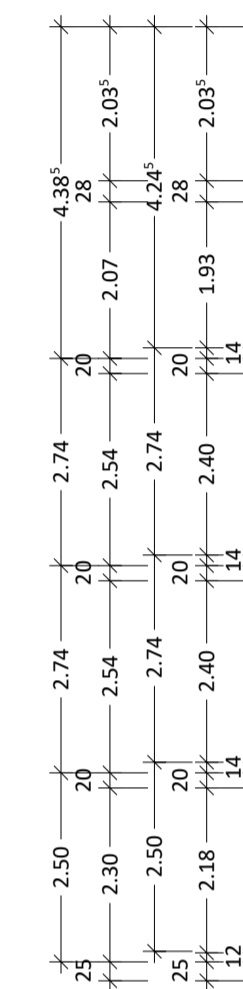

SÜD ANSICHT



WEST ANSICHT

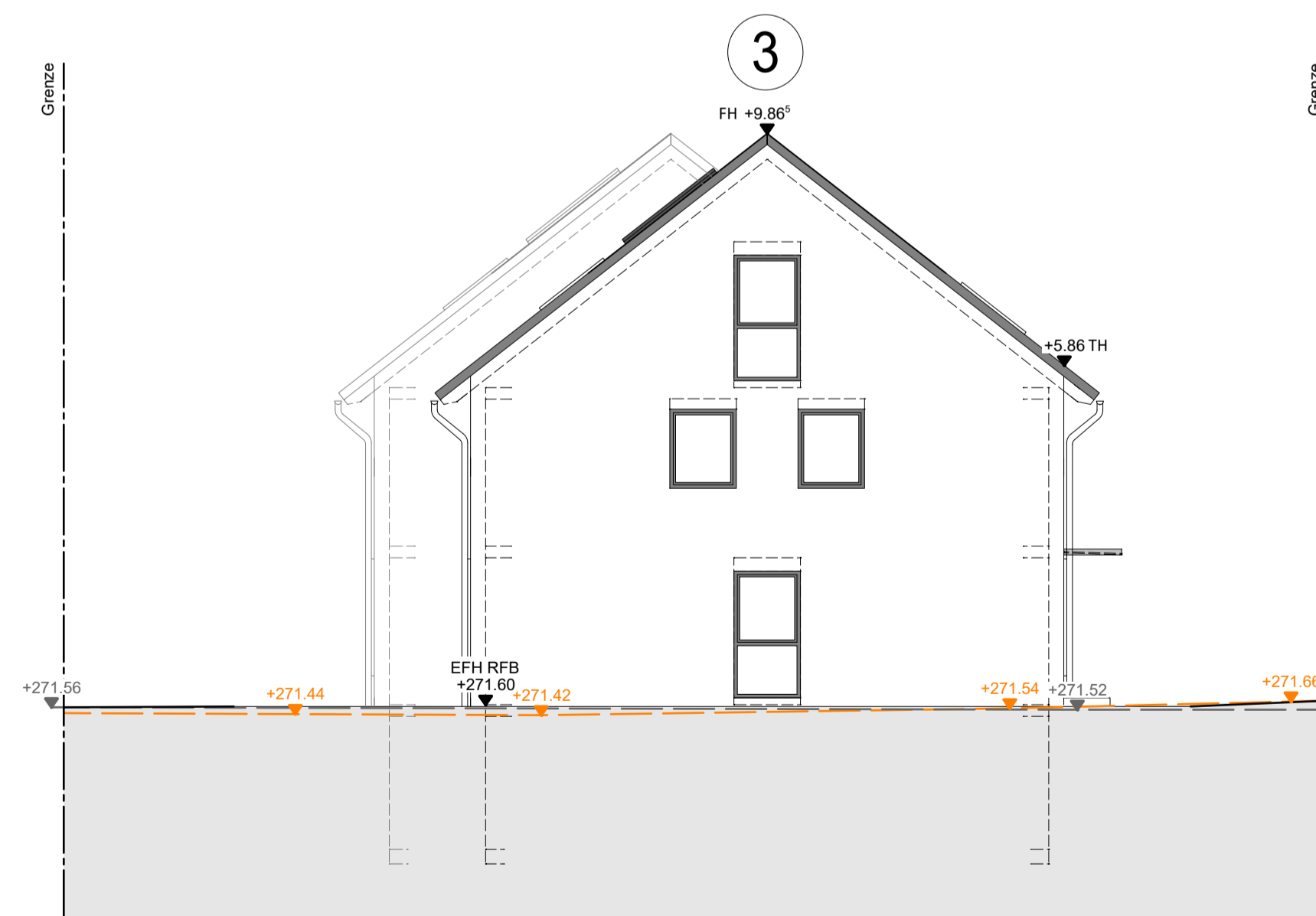

INDEX	DATUM	ÄNDERUNGEN



Ludwig-Erhard-Allee 21 • 76131 Karlsruhe • Telefon 0721 61935-0

PROJEKT	<b>Neubau von 3 Reihenhäusern und 3 Stellplätze</b>  Alleenstraße   Flurst.Nr. 999 <b>73240 Wendlingen am Neckar</b>
PLANUNGSPHASE	<b>Baugesuch</b> <span style="float: right;">M.: 1:100</span>
PLANINHALT	<b>Ansichten   Schnitt</b> <span style="float: right;">DIN A2</span>
BAUHERRSCHAFT	<b>Urs Wenger Projektentwicklung</b> Holderäckerstraße 8 70499 Stuttgart
PLANVERFASSER	<b>Architekturbüro</b> Harald Klippert Riefstahlstrasse 8 76133 Karlsruhe

Datum: 02.10.2024