

NEUBAU EINES EINFAMILIENHAUSES

DER EHELEUTE:
DR. G.+ U. WALSER
IN RADOLFZELL-GÜTTINGEN LITZELBERGSTRASSE

ENTWÄSSERUNGSANTRAG
2.12.1986

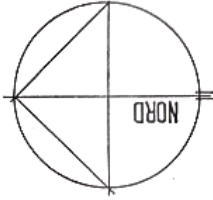

M 1:100

DACHGESCHOSS
FL. ST. NR.
1307/433

Entwässerungsanlage genehmigt
Gebäudehöhe sh. Baugenehmigung
Kanalhöhen sind örtl. zu überprüfen
Radolfzell a.B., den 18.12.86
Ba und Technik
- Tiefbau -

BAUHERRSCHAFT:
DR. G.+ U. WALSER
MITTELGARTENSTR.
7760 RADOLFZELL 15

ARCHITEKT
ING.F. HOCHBAU FREIER ARCHITEKT
ERWIN A. BELZ
POSTSTR. 8 - 7760 RADOLFZELL - TEL. 07728-4117

RADOLFZELL, DEN 25. JULI 1986
REV. 3.11.1986

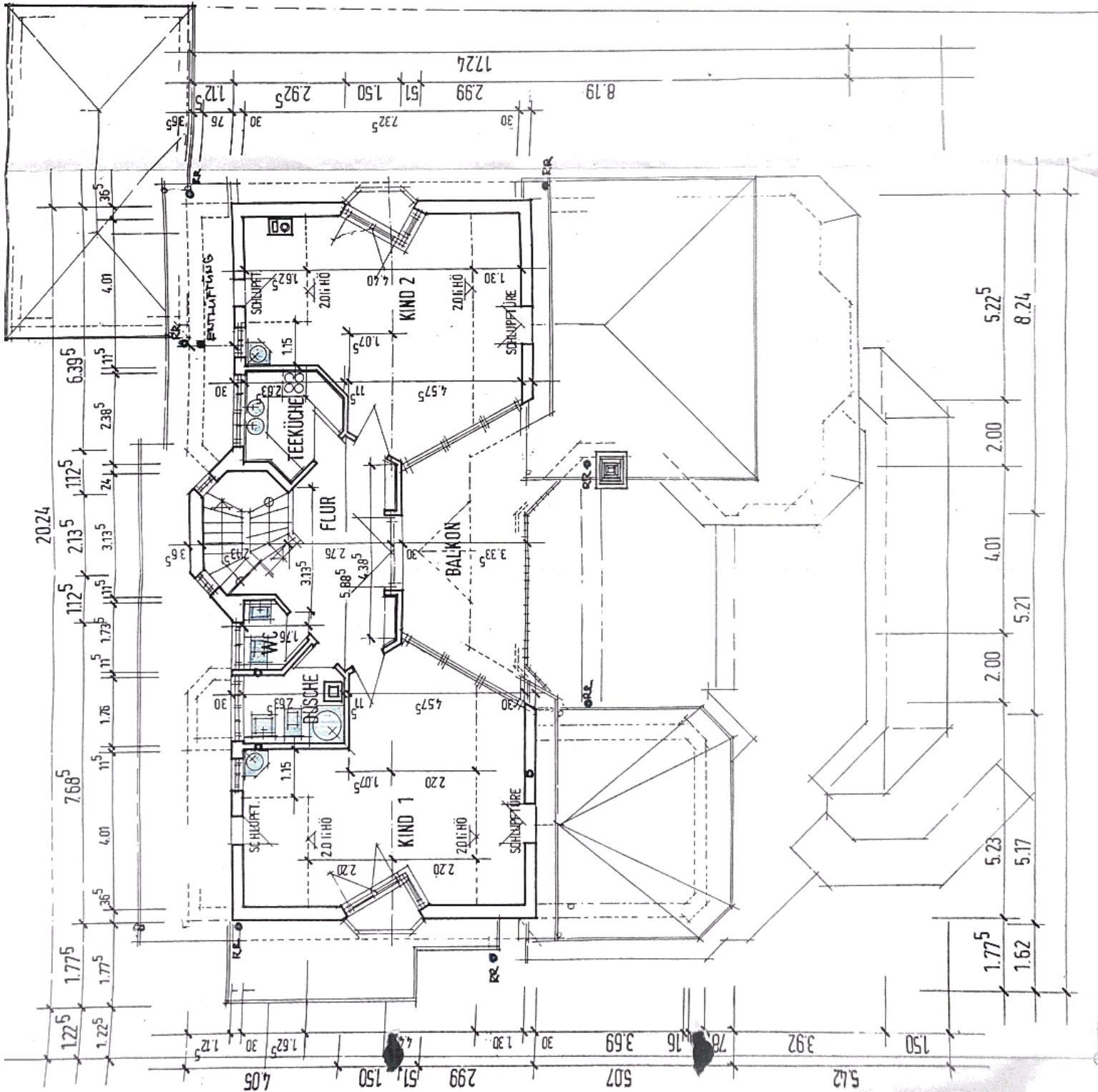

NEUBAU EINES EINFAMILIENHAUSES

DER EHELEUTE:
DR. G.+U. WALSER
IN RADOLFZELL GÜTTINGEN LITZELBERGSTRASSE

ENTWÄSSERUNGSANTRAG
2.12.1986

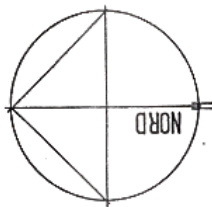

M 1:100

OBERGESCHOSS
FL.ST. NR.
1430/1433

Entwässerungsanlage genehmigt
Gebäudehöhe sh. Baugenehmigung
Kanalhöhen sind örtl. zu überprüfen
Radolfzell a.B., den 18.12.86
Bau und Technik
- Tiefbau -

BAUHERRSCHAFT:
DR. G.+U. WALSER
MITTELGARTENSTR.
7760 RADOLFZELL 15

ING.F.HOCHBAU FREIERARCHITEKT
ERWIN A. BELZ
POSTSTR. 8 · 7760 RADOLFZELL · TEL. 07782-4117

RADOLFZELL, DEN 25. JULI 1986
REV. 3.11.1986

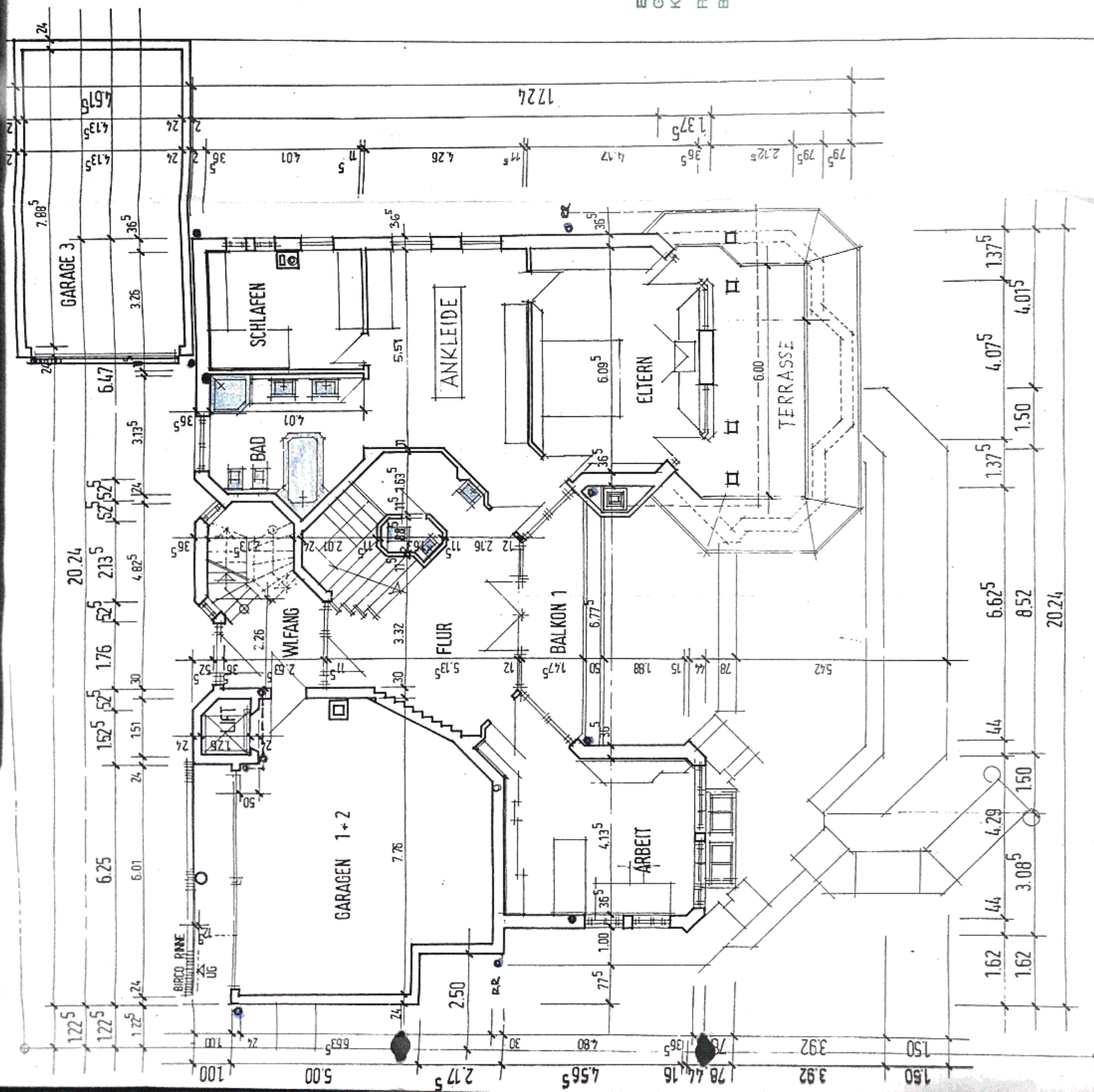

NEUBAU EINES EINFAMILIENHAUSES

DER EHELEUTE:
DR. G.+U. WALSER
IN RADOLFZELL-GÜTTINGEN LITZELBERGSTRASSE

Rechtsurteillich genehmigt
Radolfzell am Bodensee, den 22. DEZ. 1986
Stadt Radolfzell i. B. Bad
BAUFRECHTSAMEN

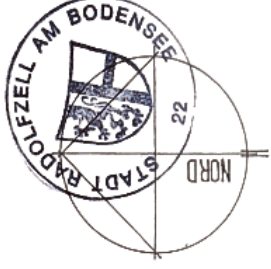

M 1:100

ERDGESCHOSS

FL.ST. NR.
1430/1433

BAUHERRSCHAFT:
DR. G.+U. WALSER
MITTELGARTENSTR.
7760 RADOLFZELL 15

ARCHITEKT
ING.F. HOCHBAU FREIERARCHITEKT
ERWIN A. BELZ
POSTSTR. 6 - 7760 RADOLFZELL - TEL. 07732-4117

RADOLFZELL, DEN 25. JULI 1986

GRUNDSTÜCKSGRENZE

GRUNDSTÜCKSGRENZE

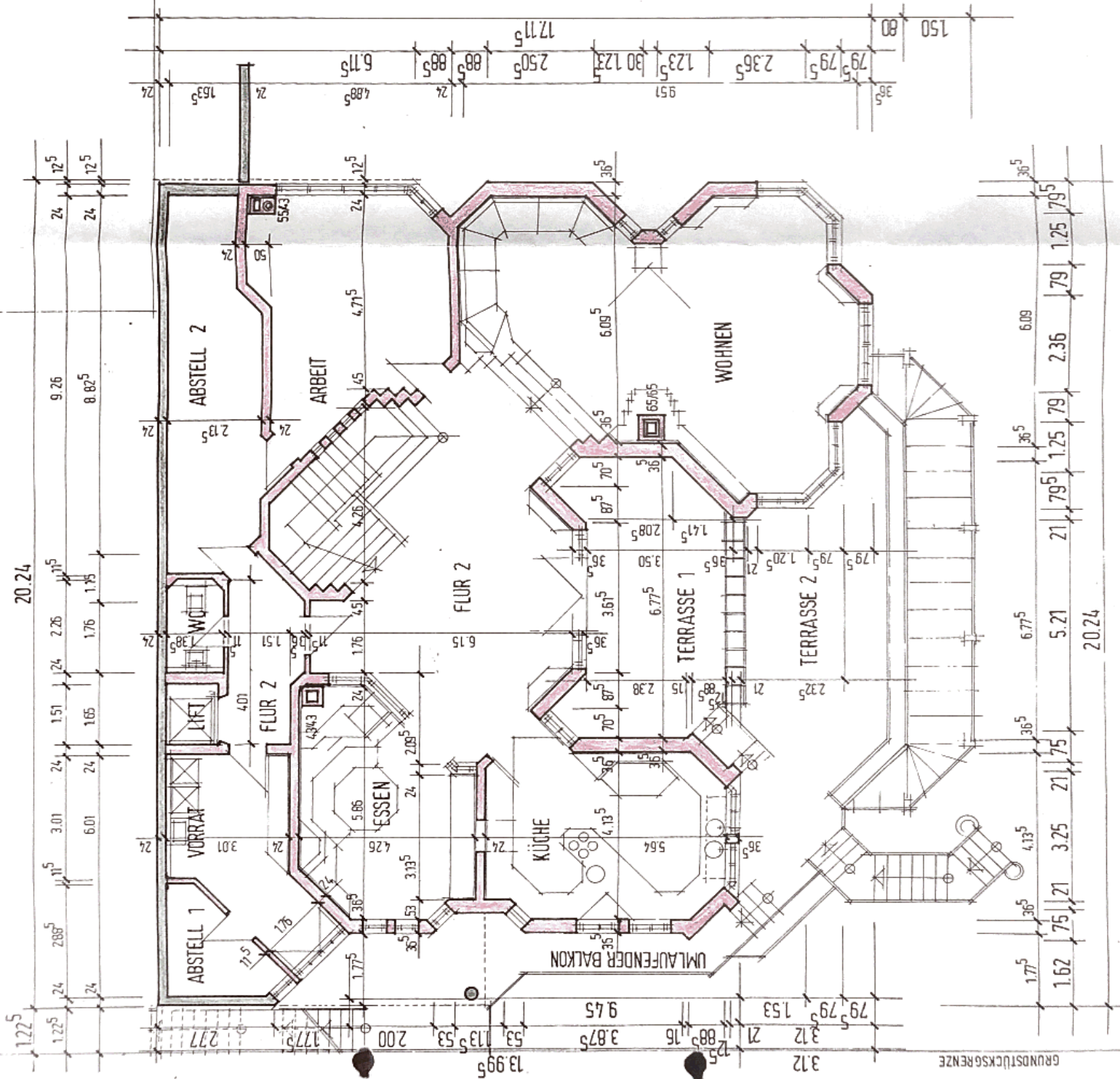

NEUBAU EINES EINFAMILIENHAUSES

DER EHELEUTE:
DR. G.+U. WALSER
IN RADOLFFZELL-GÜTTINGEN LITZELBERGSTRASSE

Rechtlich genehmigt
Radolfzell am Bodensee, den **22. DEZ.** 1986

Stadt Radolfzell am Bodensee
BAURECHTSAMT



PLAN NR. 1430/1433

M 1:100

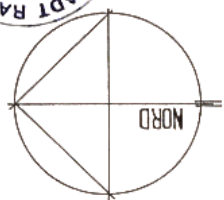

UNTERGESCHOSS II

BAUHERRSCHAFT:

DR. G.+U. WALSER
MITTELGARTENSTR.
7760 RADOLFFZELL 15

J. Walser

ING. F. HOCHBAU FREIER ARCHITEKT
ERWIN A. BELZ
POSTSTR. 8 - 7760 RADOLFFZELL - TEL. 07782-4117

Erwin A. Belz

RADOLFFZELL, DEN 25. JULI 1986

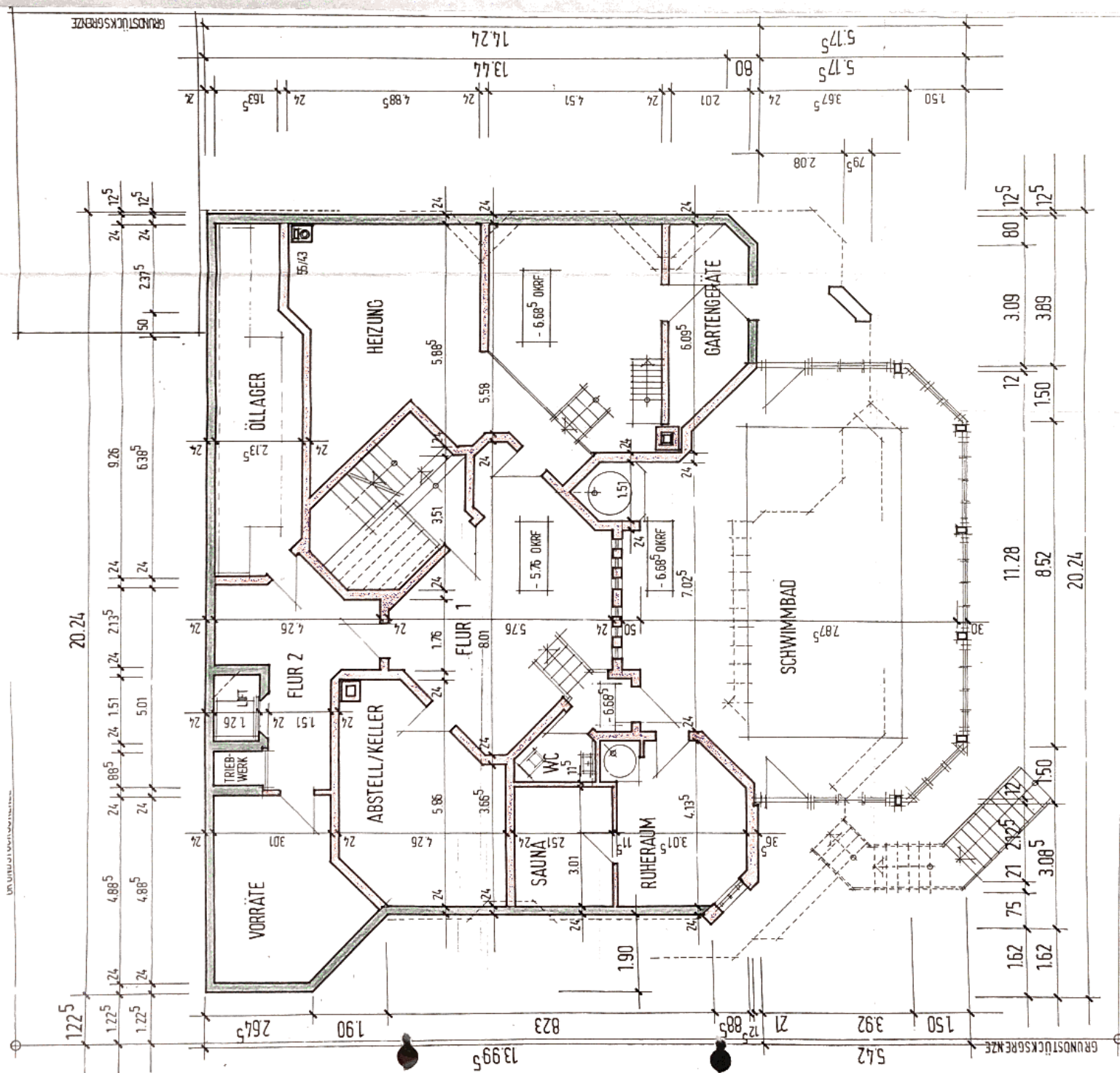

NEUBAU EINES EINFAMILIENHAUSES

DER EHELEUTE
IN RADOLFFZELL - GÜTTINGEN
LITZELBERGSTRASSE

DR. G.+U. WALSER
MITTELGARTENSTR.
7760 RADOLFFZELL 15

Baurechtlich genehmigt
Radolfzell am Bodensee, den 2. DEZ. 1986
Stadt Radolfzell am F.
BAURECHTSAMT

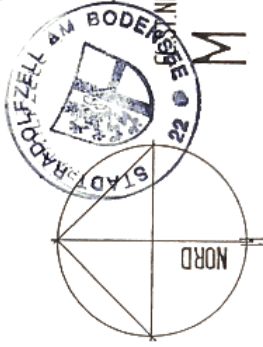

NR. 1430/1433
M 1:100

UNTERGESCHOSS I

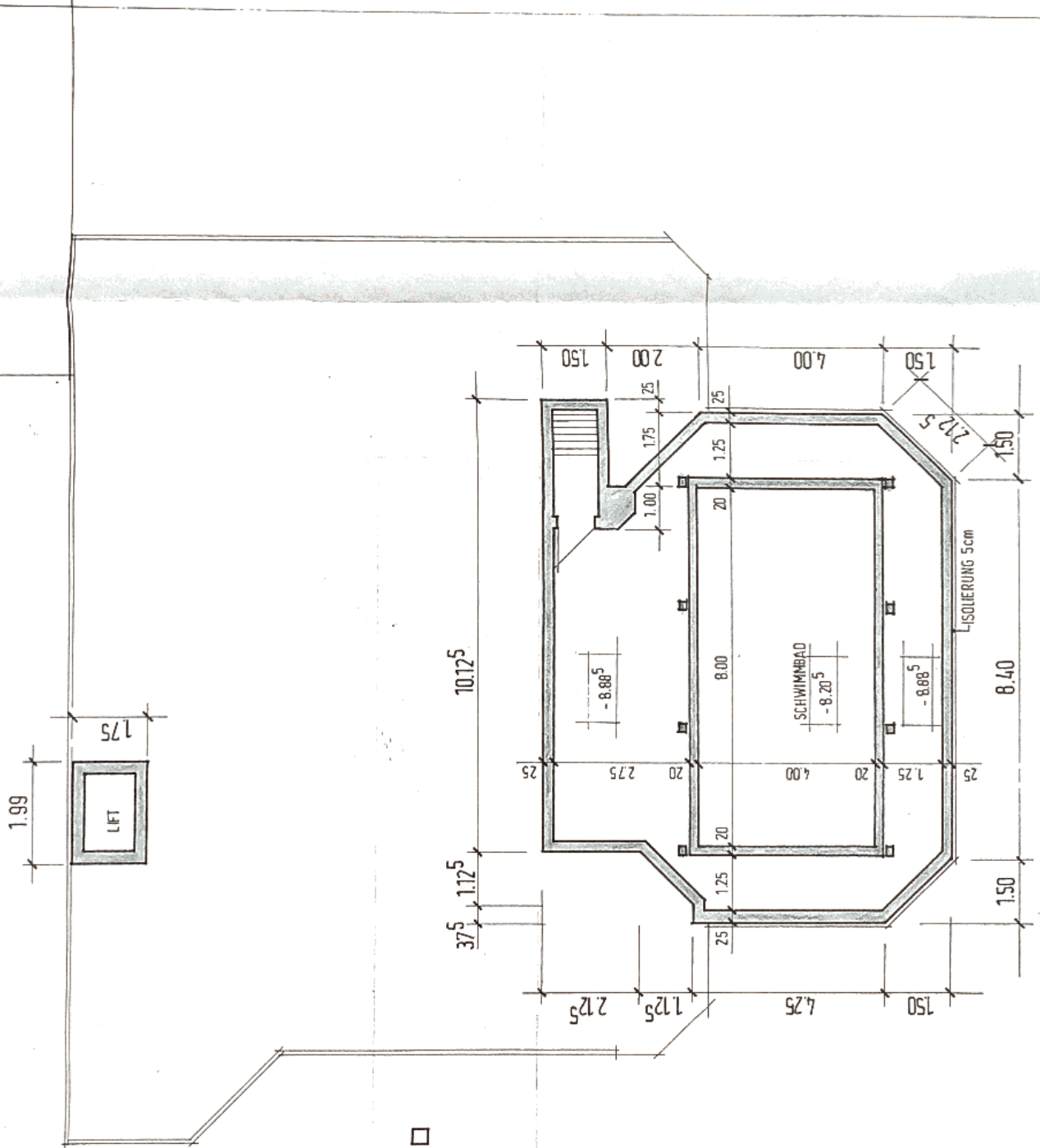

BAUHERSCHAFT:
G. Walser
U. Walser

ARCHITEKT:
E. A. Belz
ING.F.HOCHBAUFRIEIERARCHITEKT
ERWIN A. BELZ
OSTSTR. 8 · 7760 RADOLFFZELL · TEL. 07732-4117

RADOLFFZELL, DEN 25 JULI 1986