

NORDEN

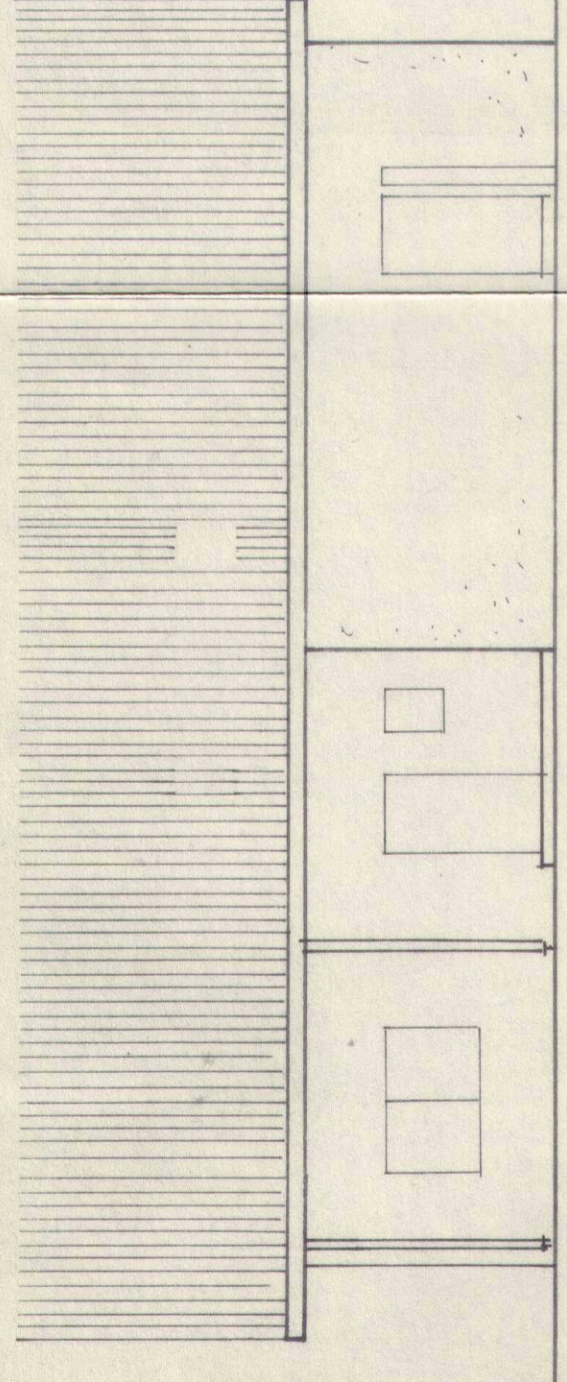

WESTEN

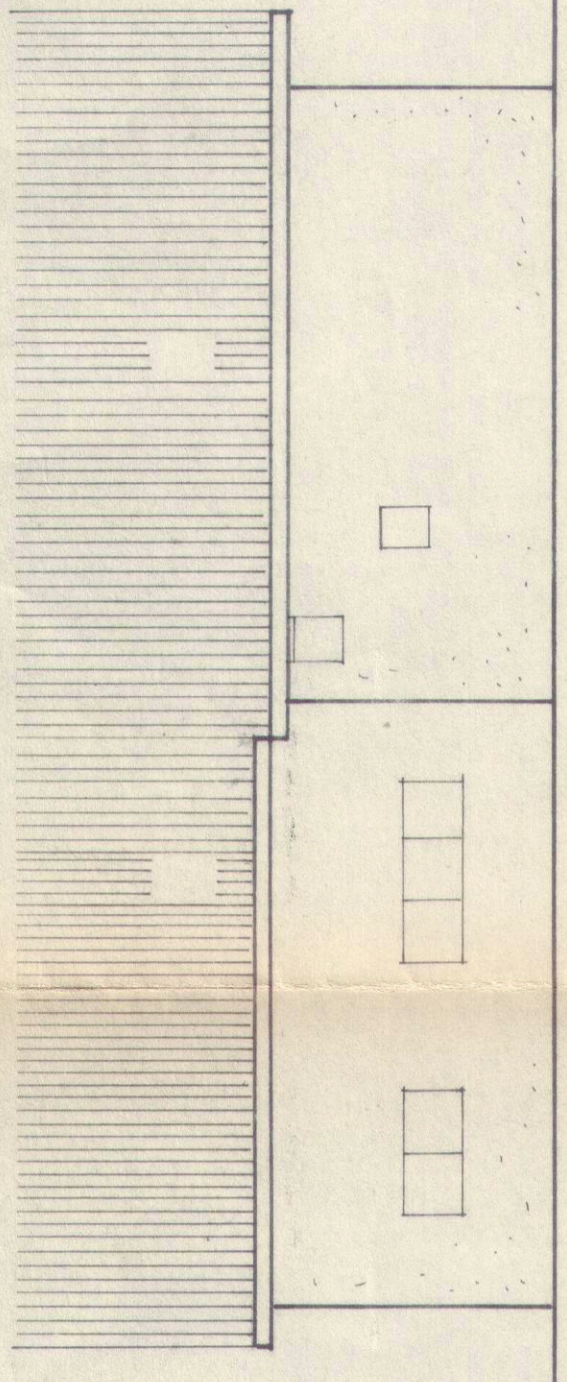

OSTEN

4,76
1,36

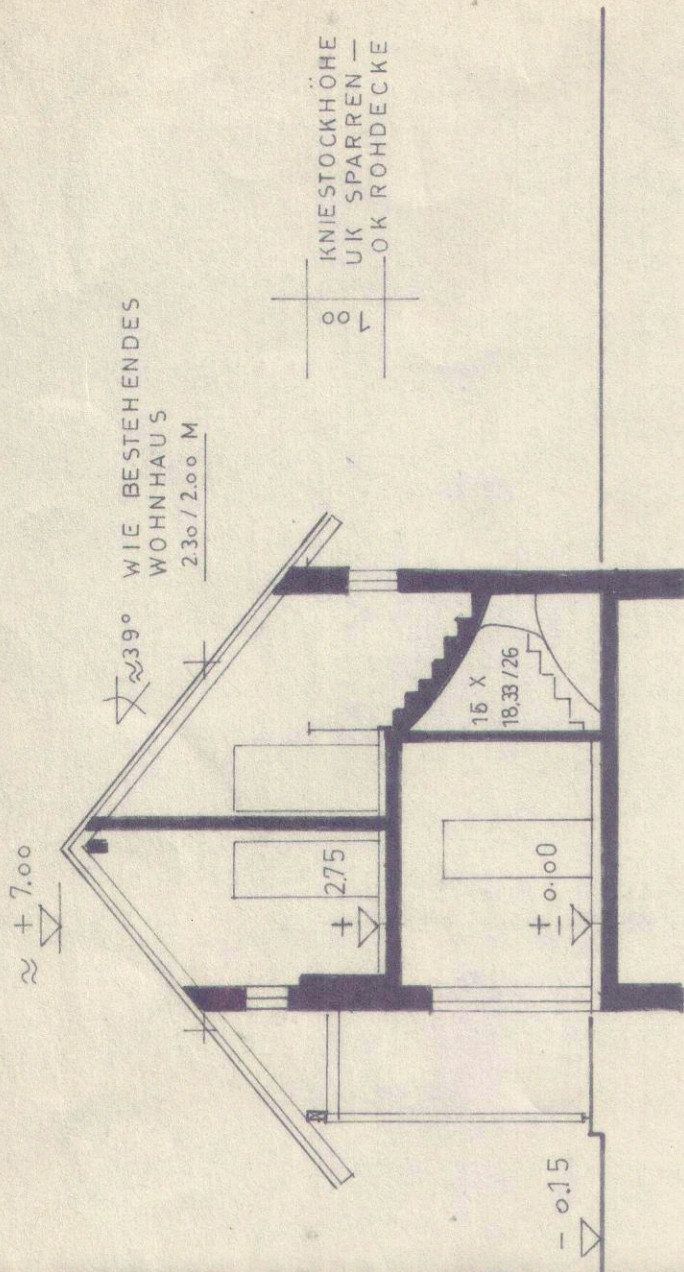

SCHNITT A-A

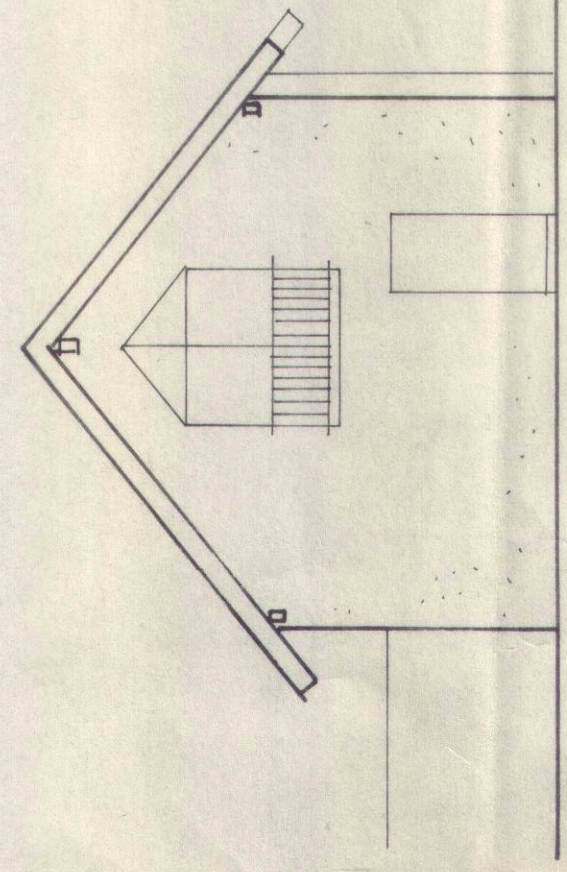

SÜDEN

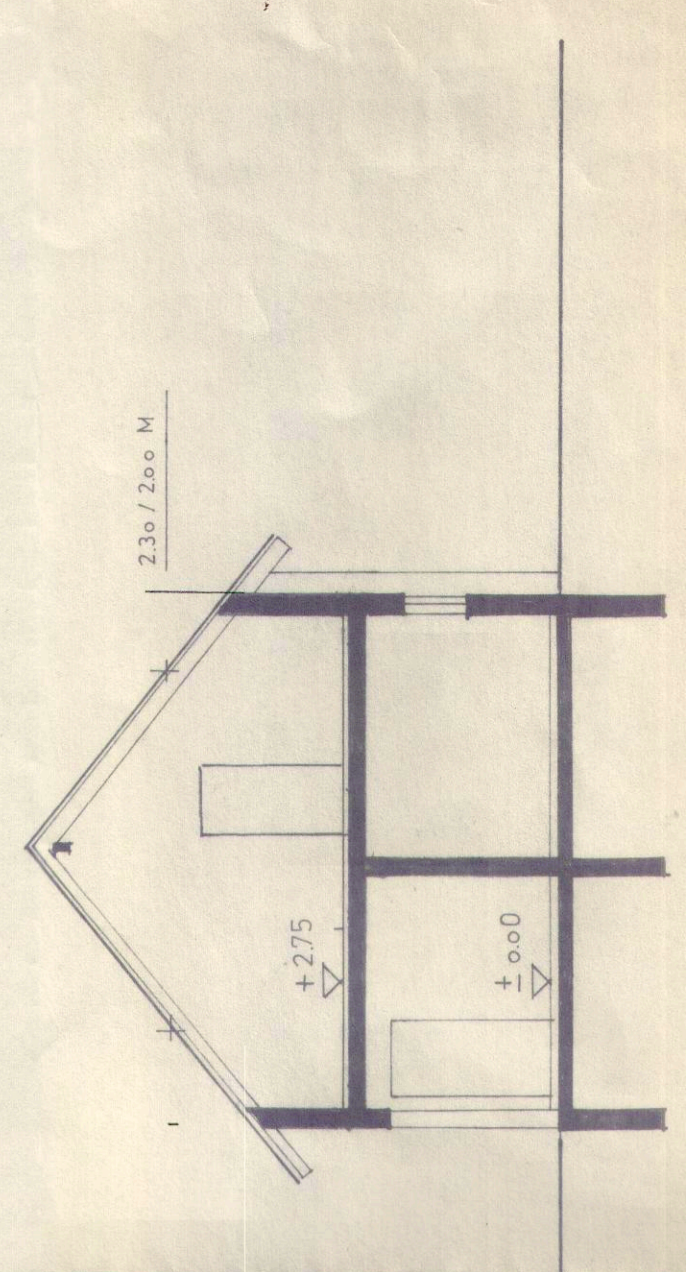

SCHNITT B-B

574
30
261
24
289
30
514
30
31,4
1,88
30
5
4,76
1,36

AUGSBURGER STRASSE

574
30
261
24
289
30

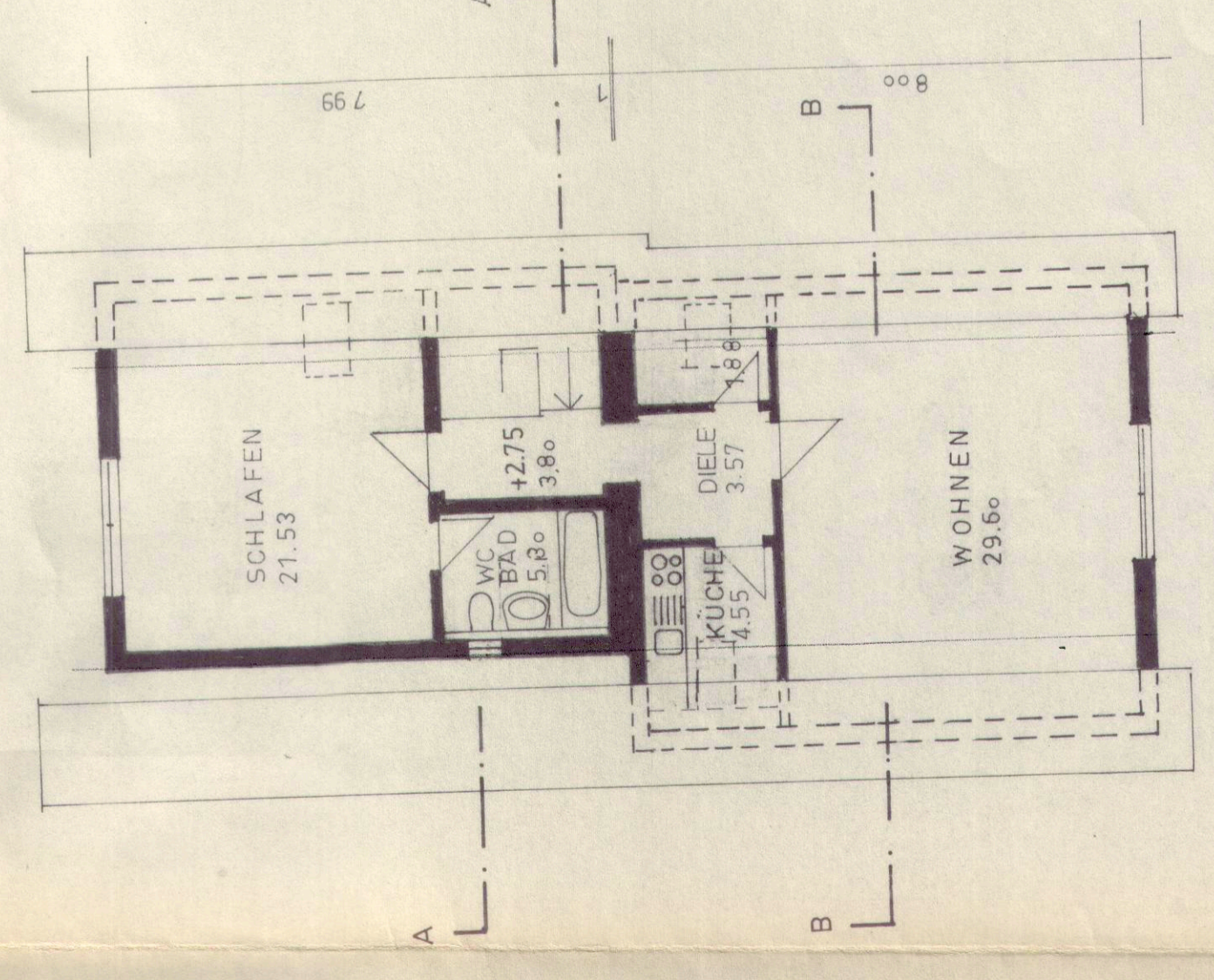

30
2,76
1,15
1,775
1,635
30
6,40
7,00

DACHGESCHOSS

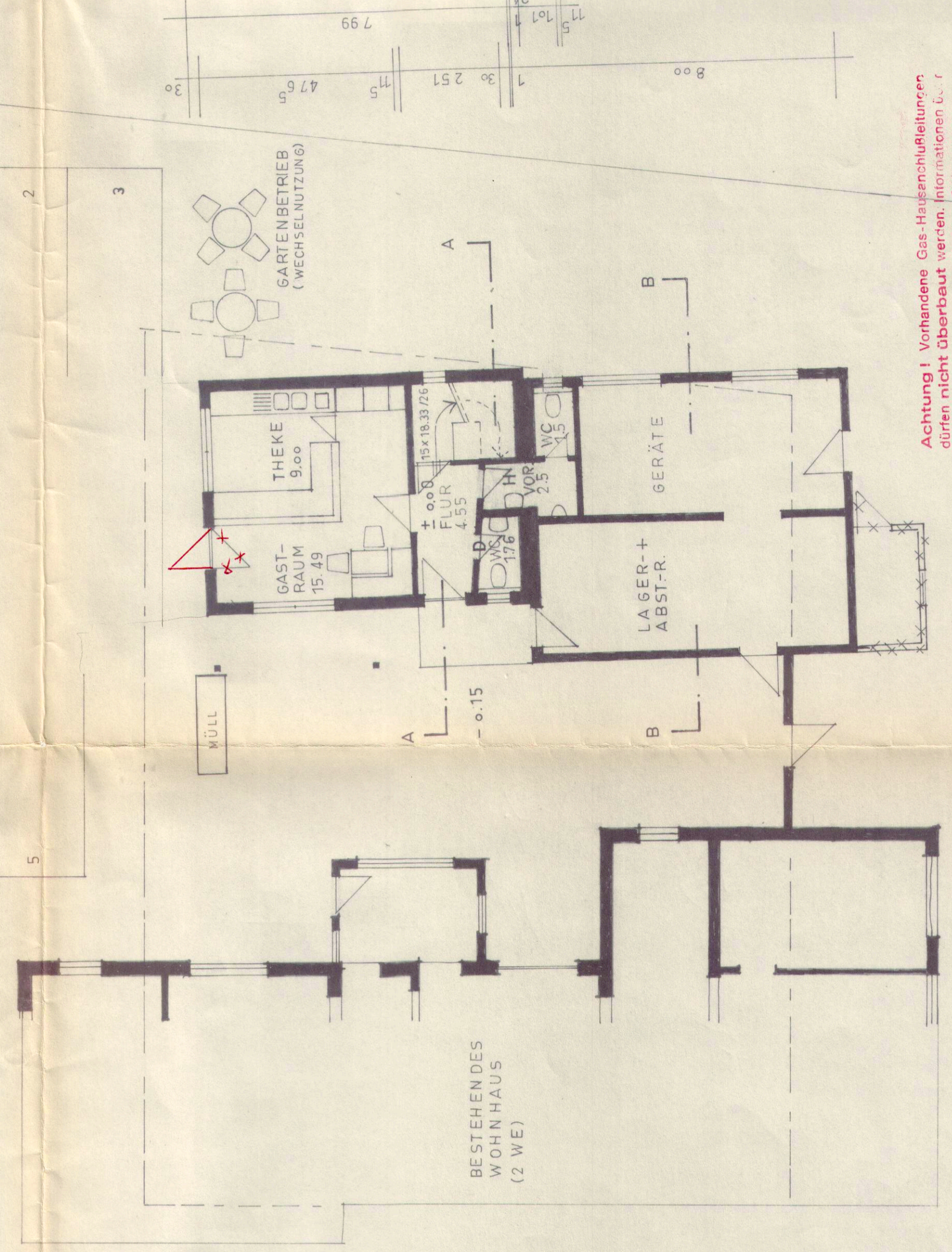

7,99
1,15
2,51
1,30
1,30
4,76
1,36

ERDGESCHOSS

Achtung! Vorhandene Gas-Heizungsleitungen dürfen nicht überbaut werden. Informationen über die Lage der Gasleitungen sind bei der Stadt, unter anderem bei der HA Gasversorgung, Zl. 40, Umlerer Anker 3, 80287 München, Tel. 089/2281-3141 einzuholen.

ANBAU + DACHGESCHOSSAUSBAU
EINES GEBÄUDES MIT KIOSK UND
1 WOHNUNG

IN 82194 GRÖBENZELL
GENEHMIGT UNTER: AUGSBURGER STRASSE 49
BV-NR. 262/96 AM 26.5.96 FLUR NR. 1234

NUTZUNGS-
ÄNDERUNG : BIERSTÜBERL MIT
GARTENBETRIEB (WECHSELNUTZUNG)

EINGABEPLAN 1/100
GRUNDRISS
SCHNITT
ANSICHT

Gewerbenaufsichtsamt
München-Land
20. JUNI 1997
Az. Beil.

BAUHERR
GRUNDEIGNER
FRANZ
ZIRLER STRASSE 8
82194 GRÖBENZELL

NACHBARN
1234/2

1234/3

1234/6

ZUGESCHICHTET
mit Gültigkeit
vom 7. MAI 1997
GEMEINDE GRÖBENZELL

Technisch geprüft am
3. Sep. 1997/7
genehmigt mit Bescheid des Landratsamtes BV-Nr. 262/96

Landratsamt
L.A.
Kraus

PLANUNG

ERDMANN
LÜTH
ARCHITECTEN
EICHENWEG 1
82194 GRÖBENZELL
TEL./FAX: 089/2281-1877

GRÖBENZELL, DEN 30.4.97

