

N O R D E N

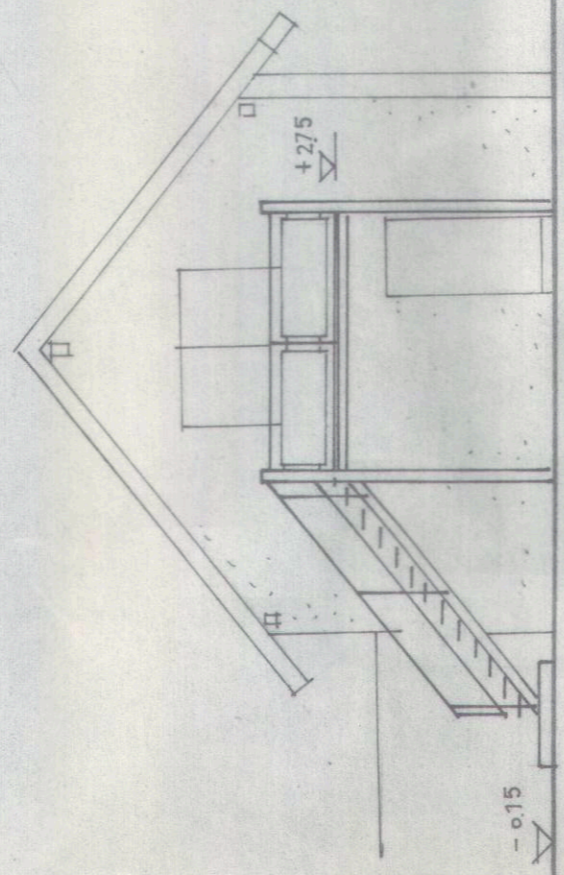

S Ü D E N

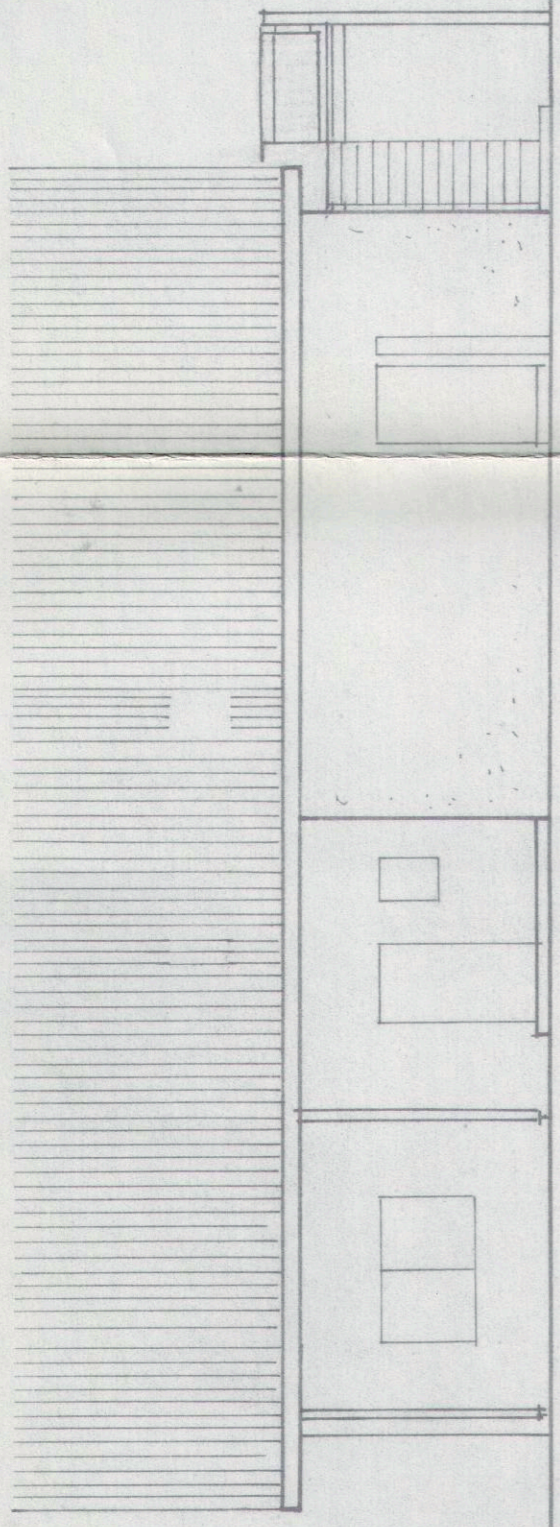

W E S T E N

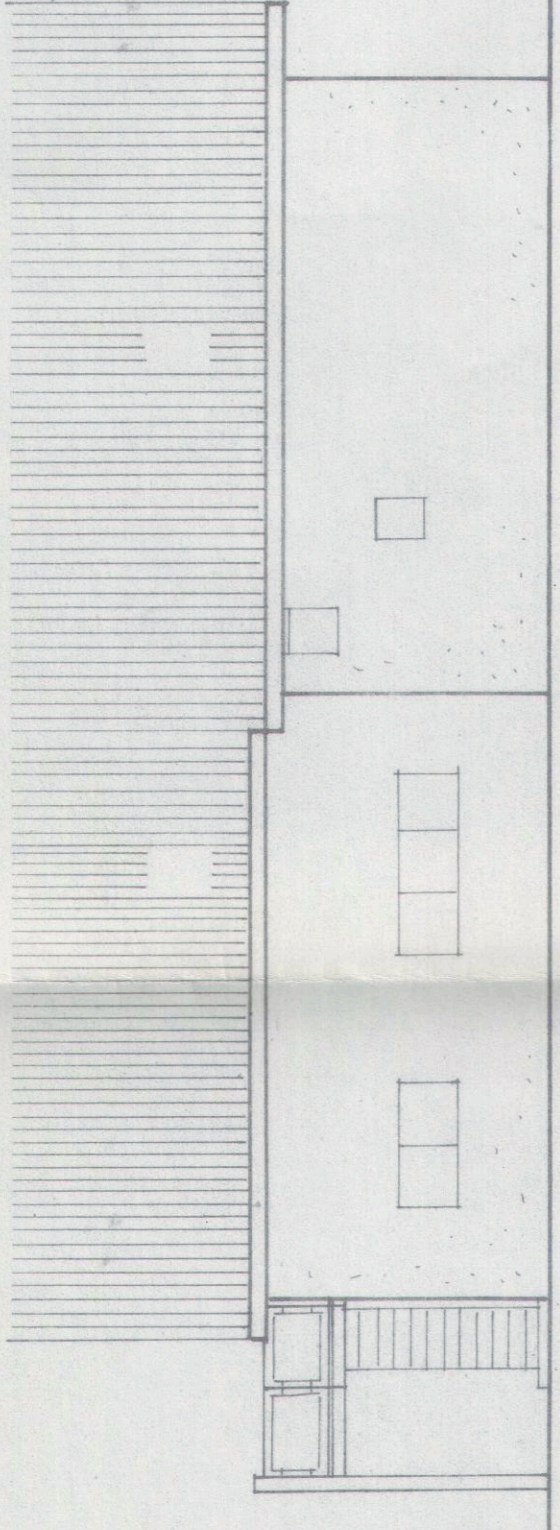

O S T E N

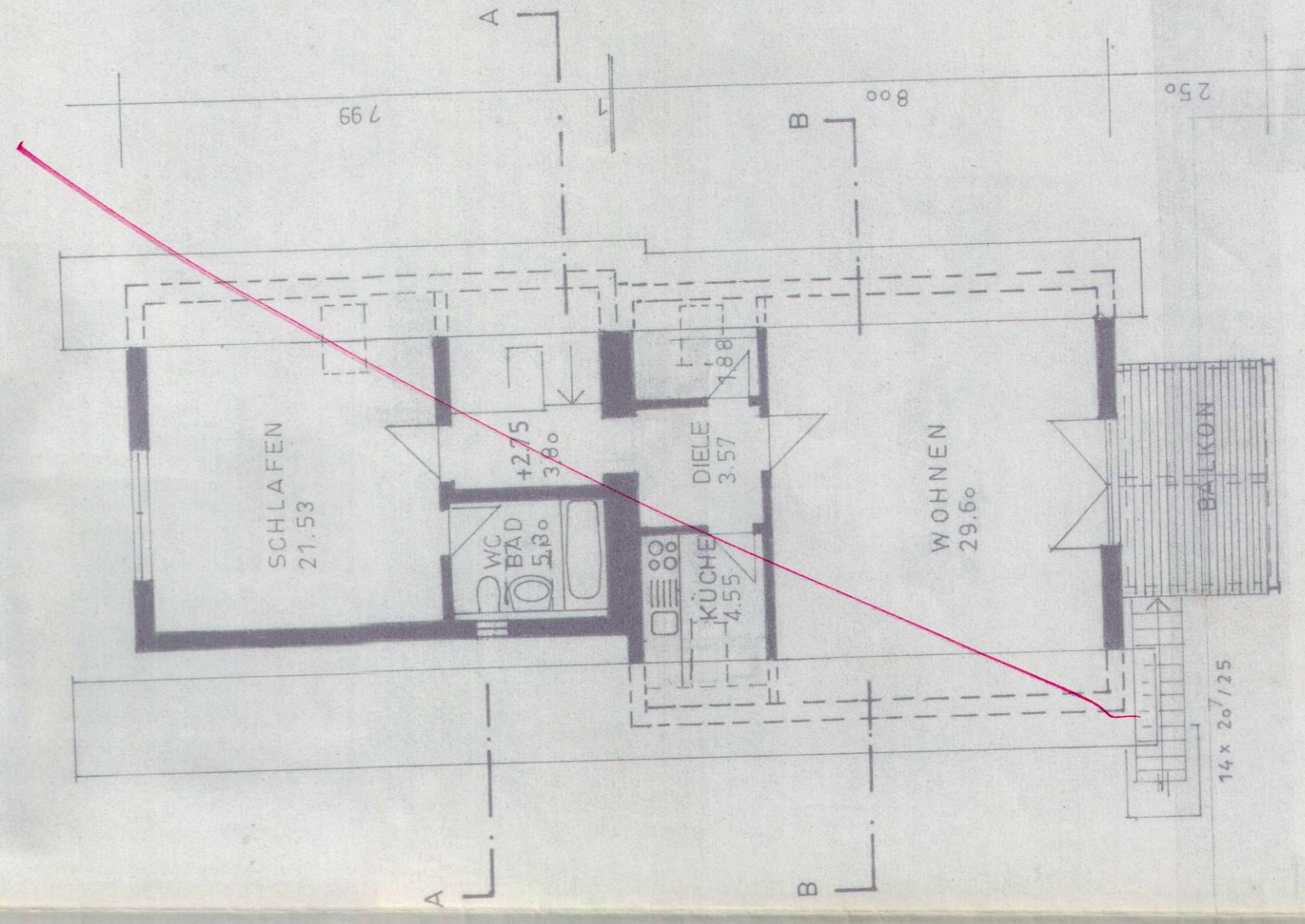
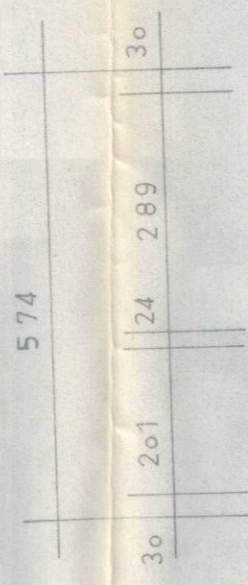
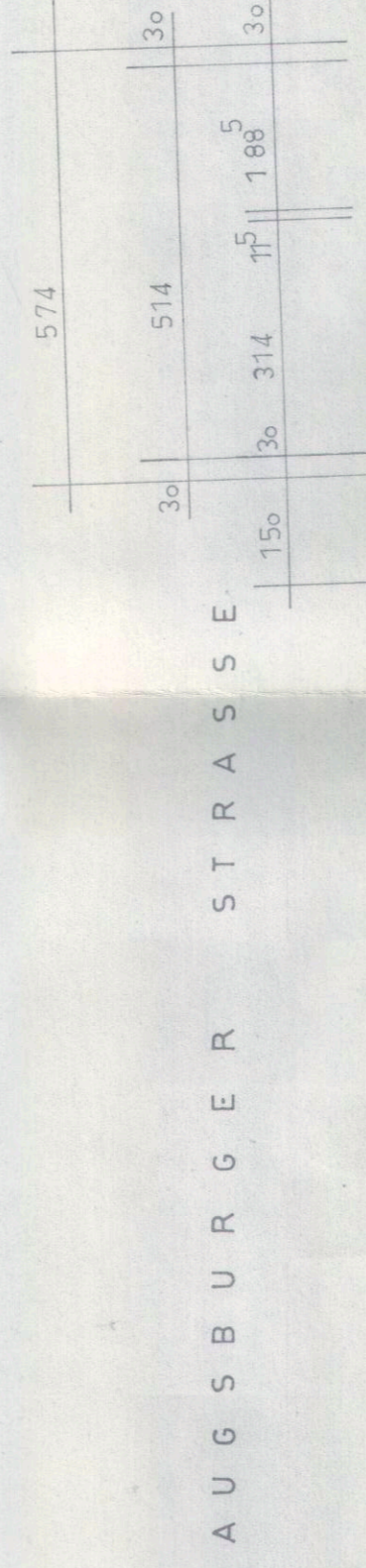

D A C H G E S C H O S S

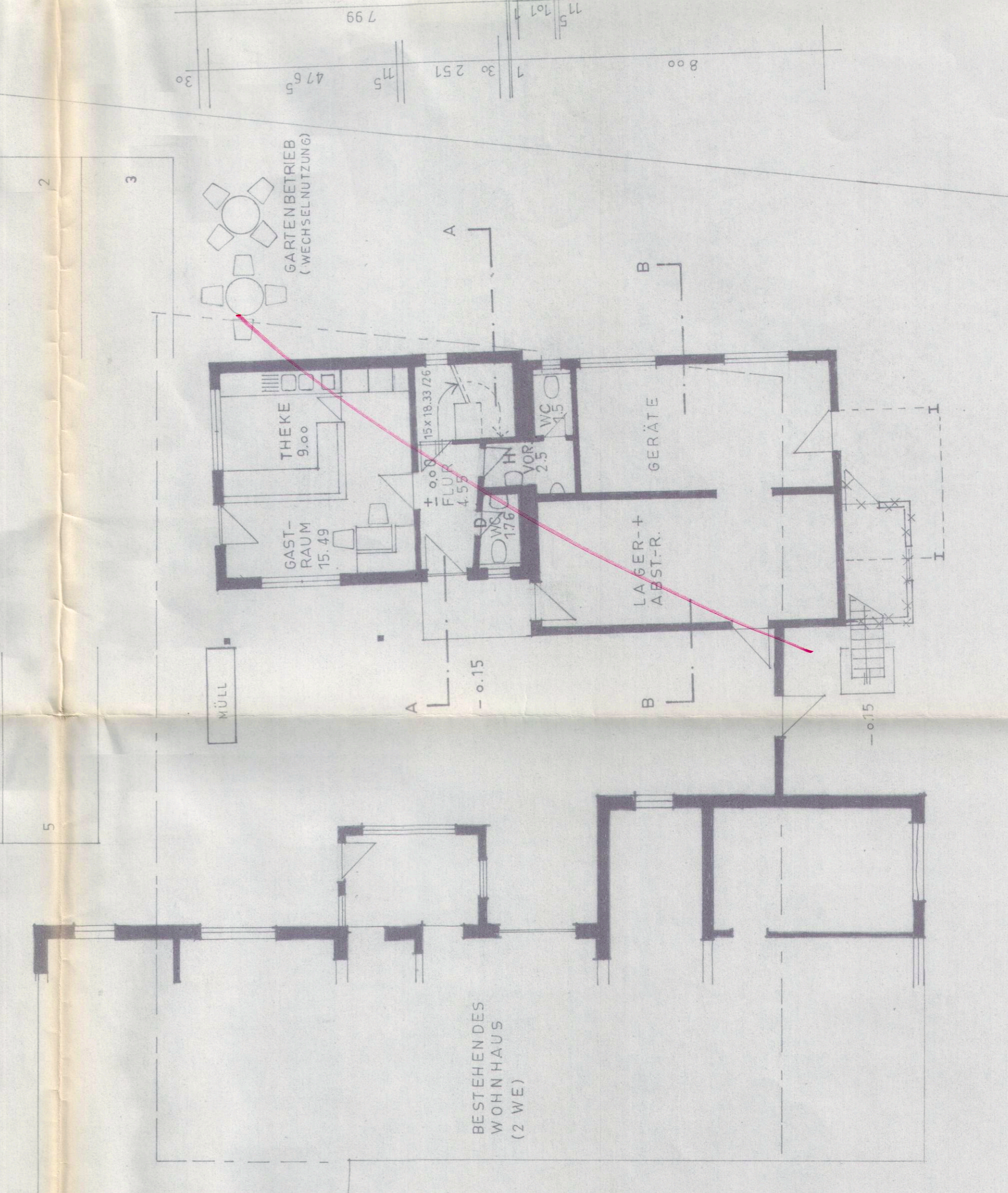

E R D G E S C H O S S

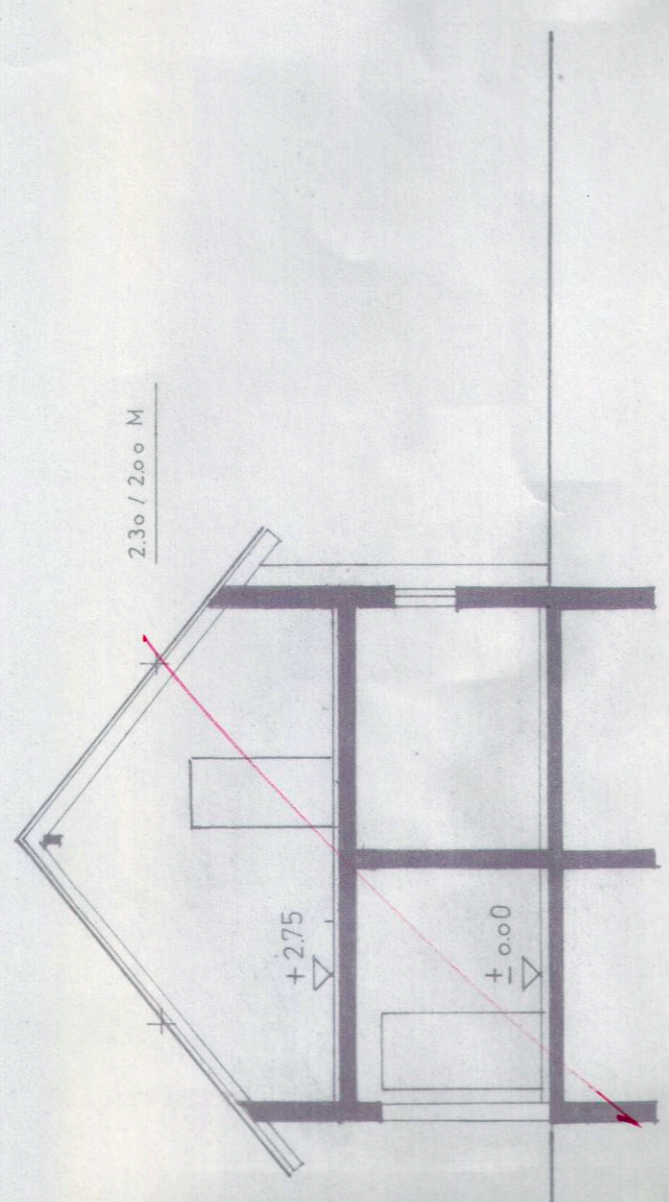
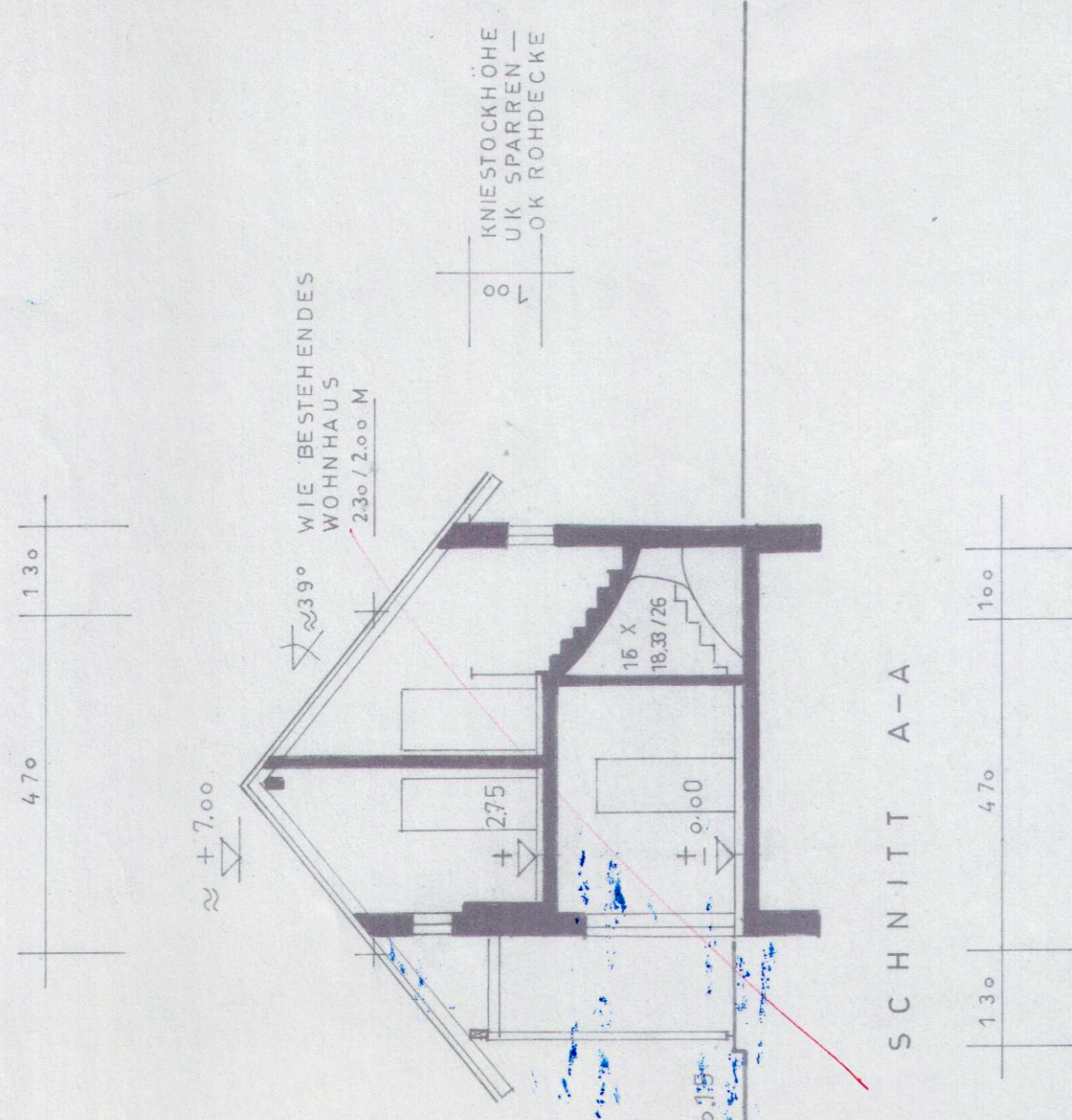

ERRICHTUNG EINES BALKONS  
MIT AUSSEN-ZUGANG

IN 82194 GROBENZELL  
AUGSBURGER STRASSE 49  
FLUR-NR. 1234

EINGABEPLAN  
GRUNDRISS  
SCHNITT  
ANSICHTEN  
1/100

BAUHERR  
GRUNDEIGNER  
LYDIA KEIL  
ZIRLER-STRASSE 8  
82194 GROBENZELL

*Agela Heil*

NACHBARN  
1234/2  
*J. Schmidt*

ZUGESTIMMT  
mit BA-SG-Beschluss  
vom 01.06.98  
GEMEINDE GROBENZELL

*J. Heil*  
Architekt  
Eber

1234/3  
1234/6  
*Käcker / J. Schmidt*

1234/7

PLANUNG

ERDMANN LÜTH  
ARCHITECT  
EICHENWEIHER  
82194 GROBENZELL  
TEL./FAX 089 710017

GROBENZELL, DEN 1.4.98

Geprüft nach Art. 73 BayBO  
Genehmigt mit Bescheid des  
Landratsamtes Fürstentum  
BV-Nr. *263/98*  
Landratsamt Fürstentum  
Fürstentum, 28. Mai 1998

*MAK*

