

Grundriss Büro- und Laergebäude EG

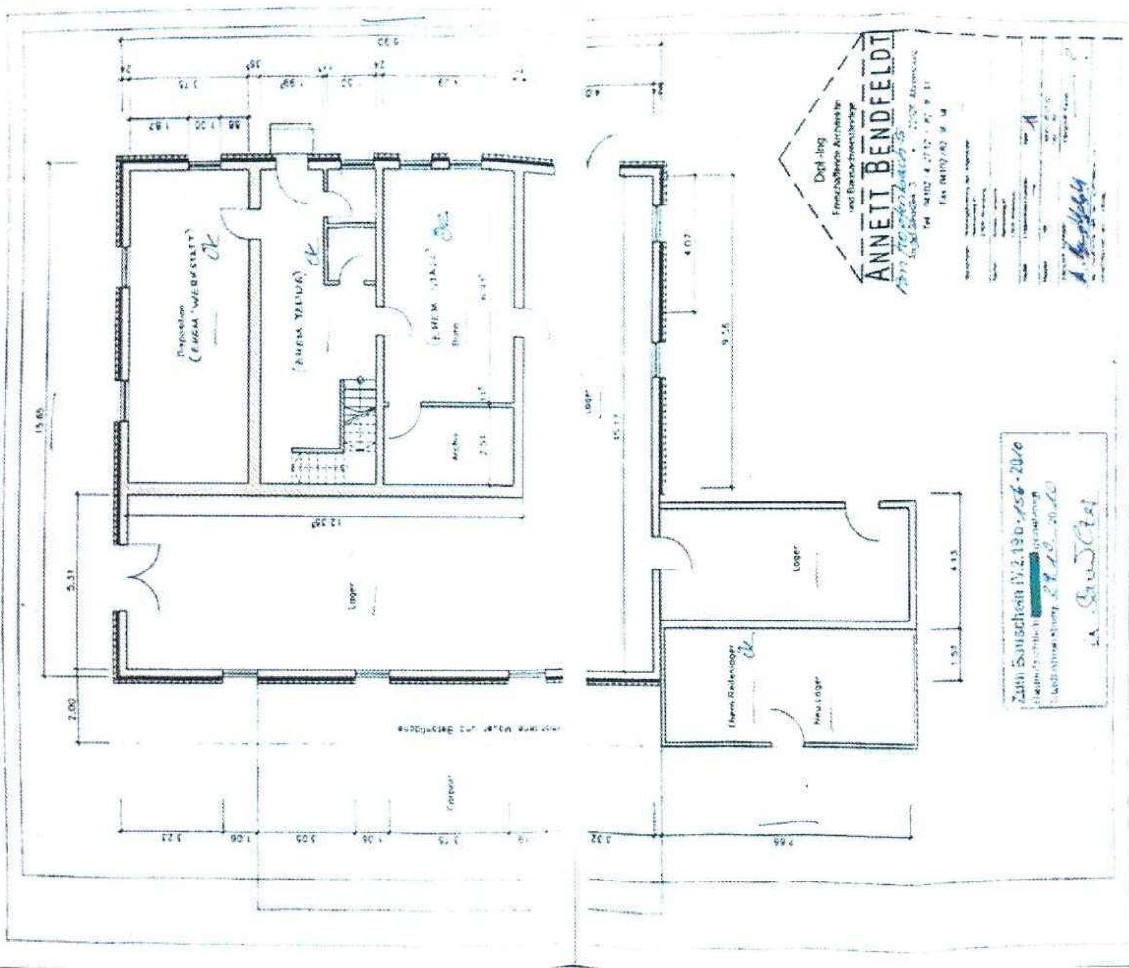

Dipl.-Ing.  
Friedrich-Bernhard Annett  
Architekt  
**ANNETT BENDELDI**  
2571 2571 2571  
Tel. 4102 4 2712 - 41 9 11  
Fax 4102 4 2712 9 11

Zehn Sanktionen 02.130-256-206  
Notar  
27.10.2010

