

Diese Zeichnung darf ohne Genehmigung weder vervielfältigt, nachgeahmt, noch dritten Personen vorgelegt oder ausgehändigt werden.
Gesetz zum Schutz geistigen Eigentums BGB § 823
Möbiliar u. Außenanlagen sind nur Beispiele und nicht Vertragsbestandteil

ViPlan_Müller_Pampow_15_10_2021.vpl



Firma
Elbe-Haus BIZ Schwerin
Obotritenring 143
19053 Schwerin

Projekt
Doppelhaushälfte

19075 Pampow

Bauherr
Müller

Erdgeschoss: 1:75

Datum: 15.10.2021

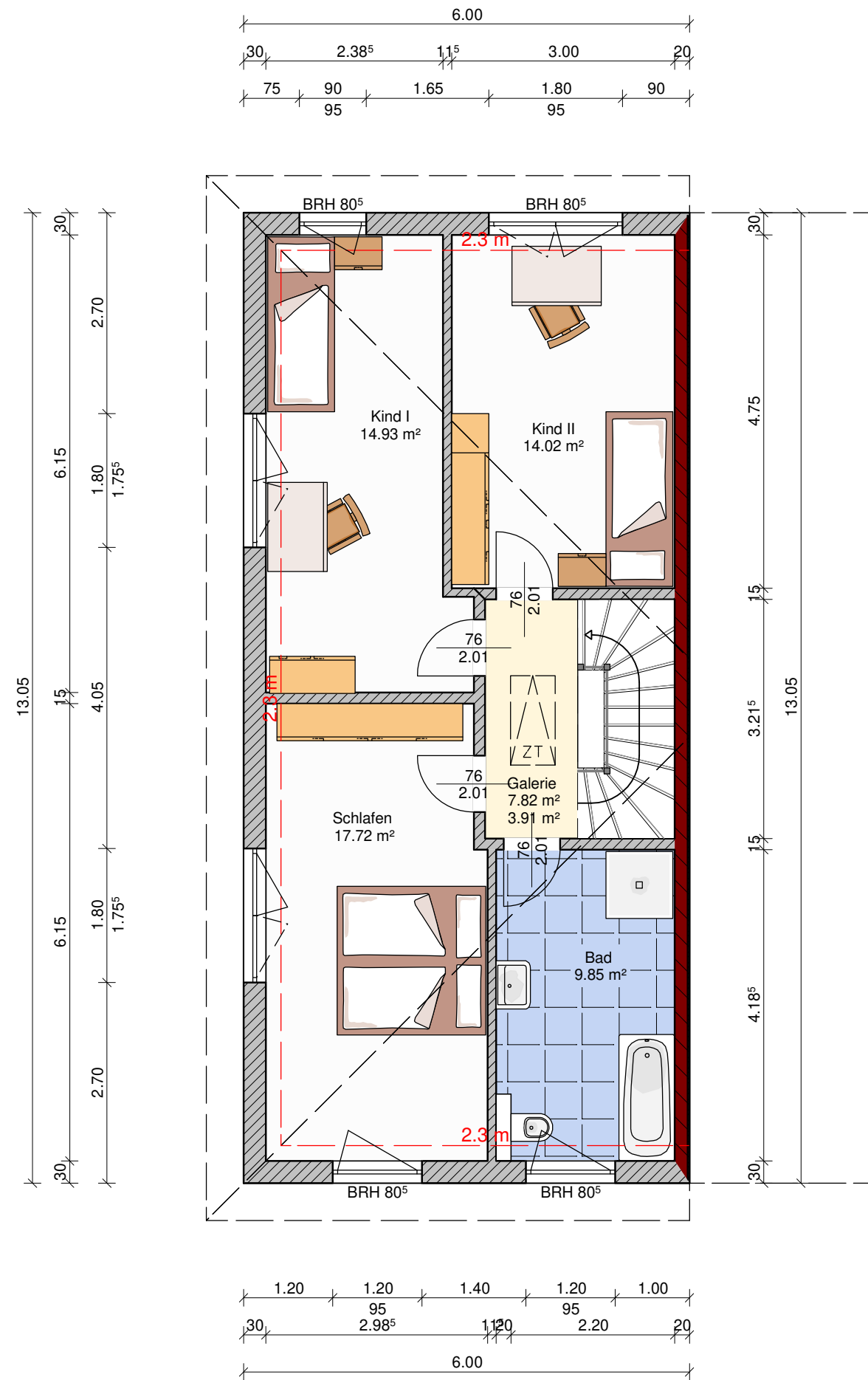

Diese Zeichnung darf ohne Genehmigung weder vervielfältigt, nachgeahmt, noch dritten Personen vorgelegt oder ausgehändigt werden.
Gesetz zum Schutz geistigen Eigentums BGB § 823
Möbiliar u. Außenanlagen sind nur Beispiele und nicht Vertragsbestandteil

ViPlan_Müller_Pampow_15_10_2021.vpl



Firma
Elbe-Haus BIZ Schwerin
Obotritenring 143
19053 Schwerin

Projekt
Doppelhaushälfte

19075 Pampow

Bauherr
Müller

Dachgeschoss: 1:75

Datum: 15.10.2021

Dachkonstruktion lt. Statik

Dachneigung: 15.0°

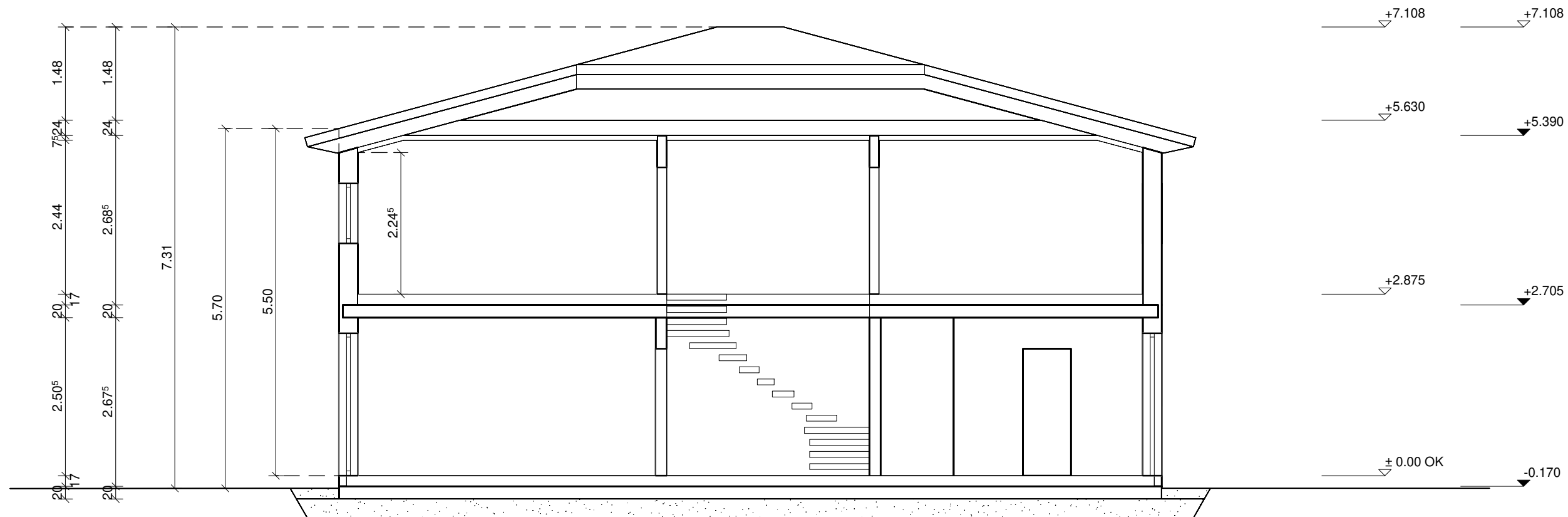

Firma
Elbe-Haus BIZ Schwerin
Obotritenring 143
19053 Schwerin

Projekt
Doppelhaushälfte

19075 Pampow

Bauherr
Müller

Schnitt A: 1:75

Datum: 15.10.2021

Diese Zeichnung darf ohne Genehmigung weder vervielfältigt, nachgeahmt,
noch dritten Personen vorgelegt oder ausgehändigt werden.
Gesetz zum Schutz geistigen Eigentums BGB § 823

Möbiliar u. Außenanlagen sind nur Beispiele und nicht Vertragsbestandteil

ViPlan_Müller_Pampow_15_10_2021.vpl

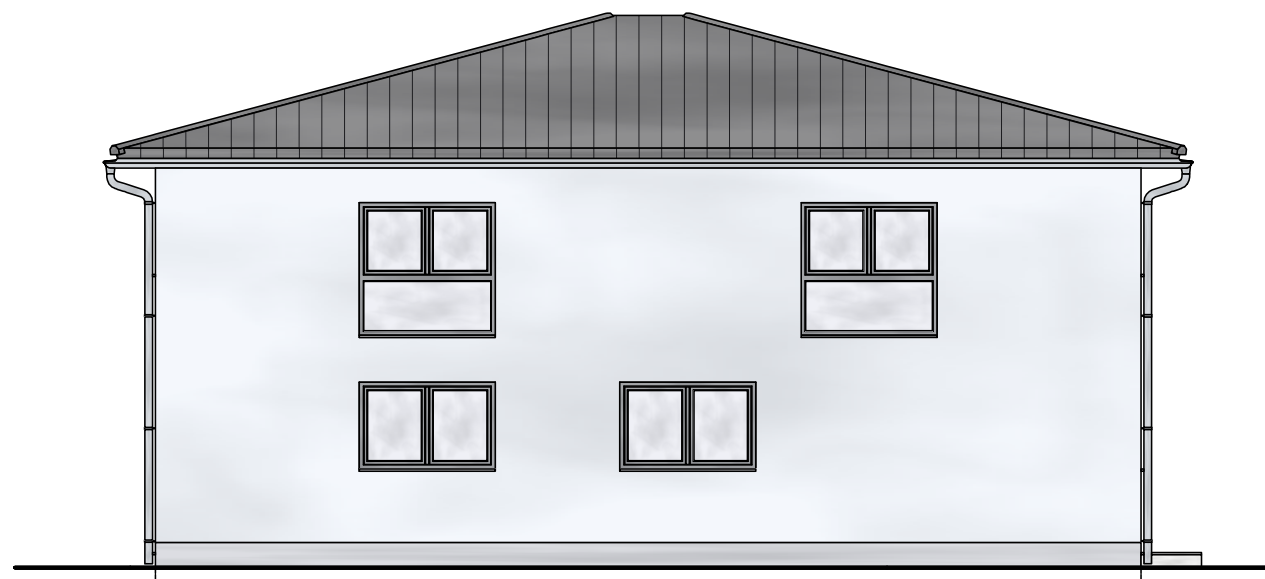
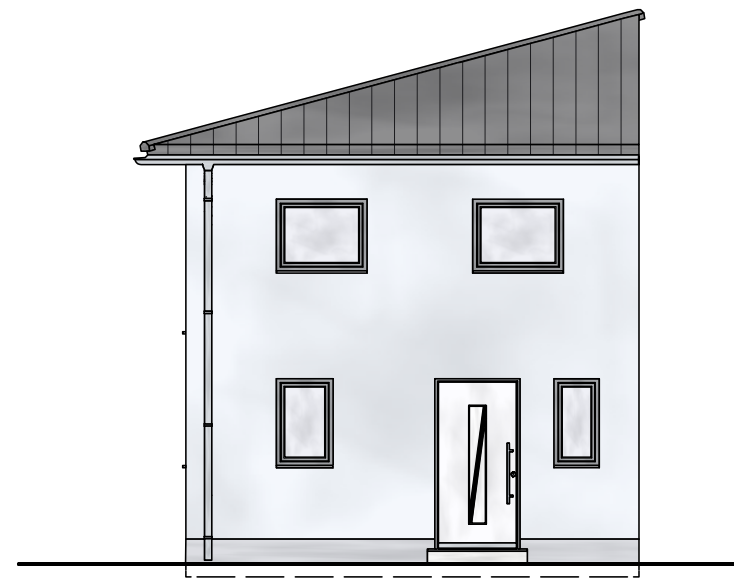
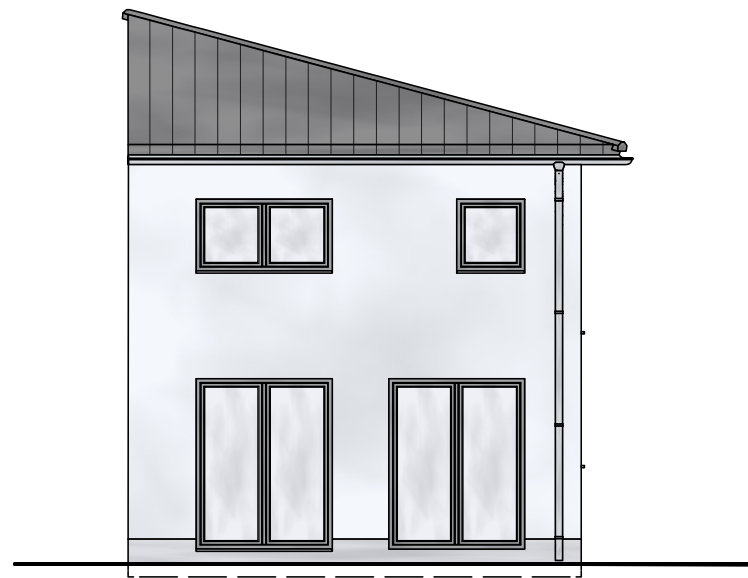

Firma
 Elbe-Haus BIZ Schwerin
 Obotritenring 143
 19053 Schwerin

Projekt
 Doppelhaushälfte
 19075 Pampow

Bauherr
 Müller

Ansichten: 1:100

Datum: 15.10.2021

Diese Zeichnung darf ohne Genehmigung weder vervielfältigt, nachgeahmt,
 noch dritten Personen vorgelegt oder ausgehändigt werden.
 Gesetz zum Schutz geistigen Eigentums BGB § 823

Mobiliar u. Außenanlagen sind nur Beispiele und nicht Vertragsbestandteil

ViPlan_Müller_Pampow_15_10_2021.vpl