

Erdgeschoß

MATERIALIEN:

Decken:

Holzbalkendecke Balken 8 / 22
 Achsabstand 40 cm
 NH GK II

Wände:

Außenwände: Hlz 12 / LM 36
 z.B. UNIPOR Superdämmziegel S 0,24 / 0,8
 oder POROTON TE - Ziegel oder glw.
 Ziegeldruckfestigkeit : 12
 Rohdichte : 0,8 kg / dm³

Innenwände : Hlz 12 / IIa

Dach:

Nadelholz Güterklasse II
 Mittelholzpfeften - Leimholz BSH I

Fundamente:

Beton : B 25
 Betonstahl : BSt 500 S bzw. M

 Abriß
 Neubau

 BAUPLANUNGSBÜRO Dipl.- Ing. Klaus- Dieter Schneider An den Pferdnerkabeln 2a, Leipzig 04349 Tel. / Fax. (0341) 9217390			
Bauherr : Dieter Seeburg Gundermannstraße 29 04329 Leipzig			
Vorhaben : Neubau eines EFH mit Einbeziehung vorh. Bausubstanz Spitzwegstraße 30 04328 Leipzig Flur Nr. 671 / 2			
Zeichnung : Erdgeschoß			
Projekt- Nr.: 03/98	Blatt- Nr.: 01	Maßstab : 1 : 100	Datum : 09.04. 1998

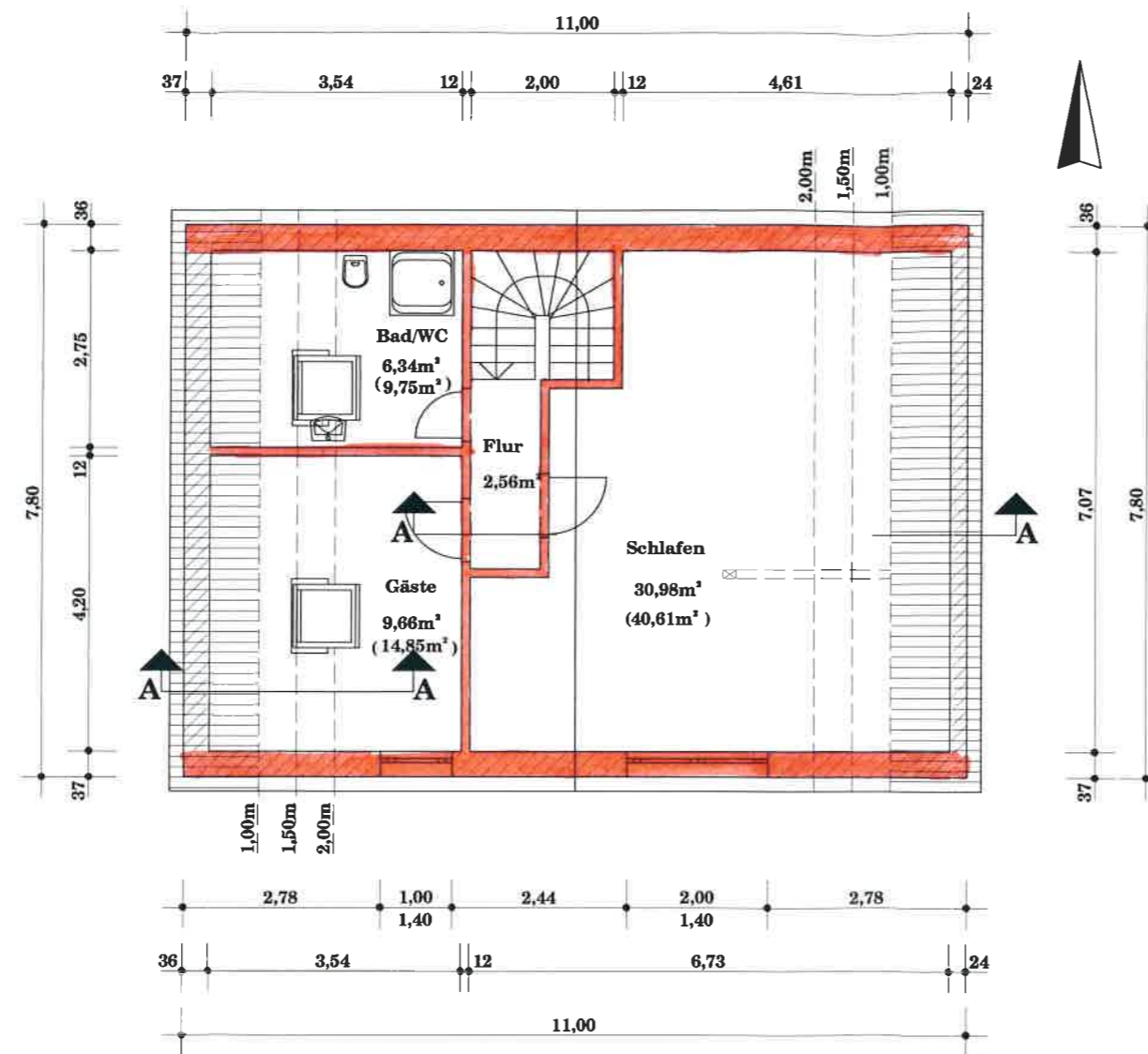

Dachgeschoß

MATERIALIEN :

Decken:

Holzbalkendecke Balken 8 / 22
 Achsabstand 40 cm
 NH GK II

Wände:

Außenwände: Hlz 12 / LM 36
 z.B. UNIPOR Superdämmziegel S 0,24 / 0,8
 oder POROTON TE - Ziegel oder glw.
 Ziegeldruckfestigkeit : 12
 Rohdichte : 0,8 kg / dm³
 Innenwände : Hlz 12 / IIa

Dach:

Nadelholz Güterklasse II
 Mittelholzpfeifen - Leimholz BSH I

Fundamente:

Beton : B 25
 Betonstahl : BSt 500 S bzw. M

 Abriß
 Neubau

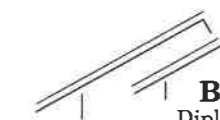

BAUPLANUNGSBÜRO
 Dipl.- Ing. Klaus- Dieter Schneider
 An den Pferdnerkabeln 2a, Leipzig 04349
 Tel. / Fax. (0341) 9217390

Bauherr : Dieter Seeburg
 Gundermannstraße 29
 04329 Leipzig
 Vorhaben : Neubau eines EFH mit Einbeziehung vorh. Bausubstanz
 Spitzwegstraße 30
 04328 Leipzig Flur Nr. 671 / 2

Zeichnung : Dachgeschoß

Projekt- Nr.: 03/98	Blatt- Nr.: 02	Maßstab : 1 : 100	Datum : 09.04. 1998
------------------------	----------------	-------------------	------------------------

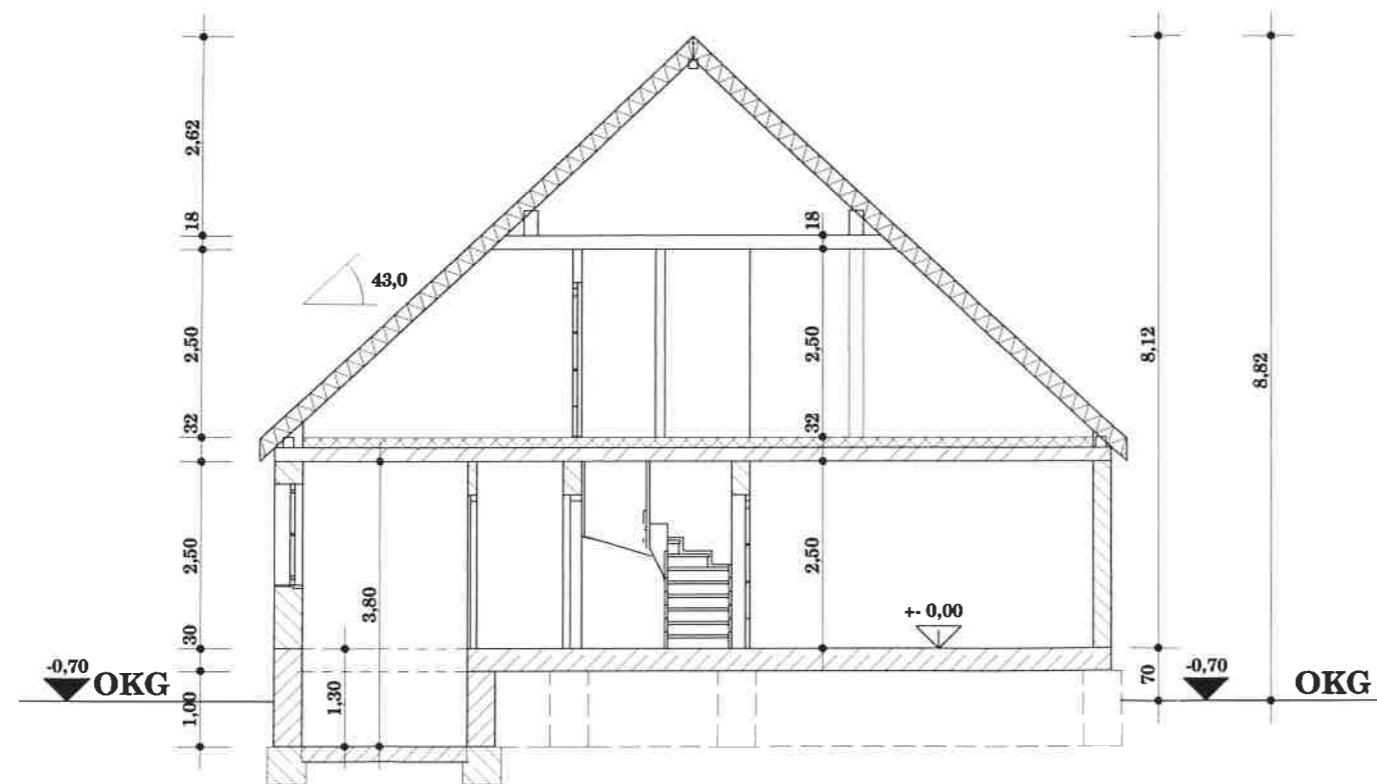

Schnitt A - A

MATERIALIEN :

Decken:

Holzbalkendecke Balken 8 / 22
 Achsabstand 40 cm
 NH GK II

Wände:

Außenwände: Hlz 12 / LM 36
 z.B. UNIPOR Superdämmziegel S 0,24 / 0,8
 oder POROTON TE - Ziegel oder glw.
 Ziegeldruckfestigkeit : 12
 Rohdichte : 0,8 kg / dm³

Innenwände : Hlz 12 / IIa

Dach:

Nadelholz Güterklasse II
 Mittelholzpfeifen - Leimholz BSH I

Fundamente:

Beton : B 25
 Betonstahl : BSt 500 S bzw. M

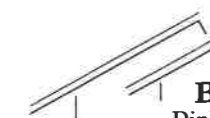

BAUPLANUNGSBÜRO

Dipl.- Ing. Klaus-Dieter Schneider
 An den Pferdnerkabeln 2a, Leipzig 04349
 Tel. / Fax. (0341) 9217390

Bauherr : Dieter Seeburg
 Gundermannstraße 29
 04329 Leipzig

Vorhaben : Neubau eines EFH mit Einbeziehung vorh. Bausubstanz
 Spitzwegstraße 30
 04328 Leipzig Flur Nr. 671 / 2

Zeichnung : Schnitt A - A

Projekt- Nr.:
03/98

Blatt- Nr.: 03

Maßstab : 1 : 100

Datum :
09.04. 1998

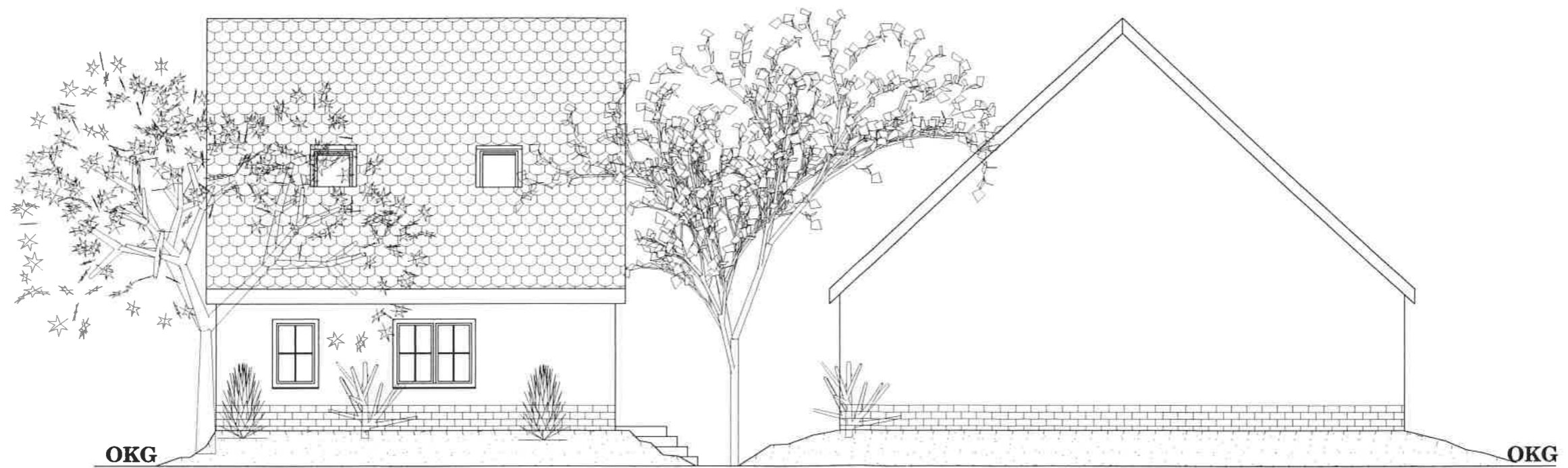

Westansicht

Nordansicht

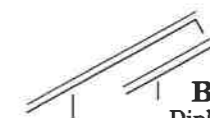

BAUPLANUNGSBÜRO
 Dipl.- Ing. Klaus- Dieter Schneider
 An den Pferdnerkabeln 2a, Leipzig 04349
 Tel. / Fax. (0341) 9217390

Bauherr : Dieter Seeburg
 Gundermannstraße 29
 04329 Leipzig

Vorhaben : Neubau eines EFH mit Einbeziehung vorh. Bausubstanz
 Spitzwegstraße 30
 04328 Leipzig Flur Nr. 671 / 2

Zeichnung : West - und Nordansicht

Projekt- Nr.:
 03/98

Blatt- Nr.: 05

Maßstab : 1 : 100

Datum :
 09.04. 1998



Südansicht

Ostansicht

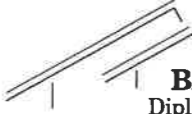
 <p>BAUPLANUNGSBÜRO Dipl.- Ing. Klaus-Dieter Schneider An den Pferdnerkabeln 2a, Leipzig 04349 Tel. / Fax. (0341) 9217390</p>			
<p>Bauherr : Dieter Seeburg Gundermannstraße 29 04329 Leipzig</p>			
<p>Vorhaben : Neubau eines EFH mit Einbeziehung vorh. Bausubstanz Spitzwegstraße 30 04328 Leipzig Flur Nr. 671 / 2</p>			
<p>Zeichnung : Süd - und Ostansicht</p>			
<p>Projekt- Nr.: 03/98</p>	<p>Blatt- Nr.: 04</p>	<p>Maßstab : 1 : 100</p>	<p>Datum : 09.04. 1998</p>