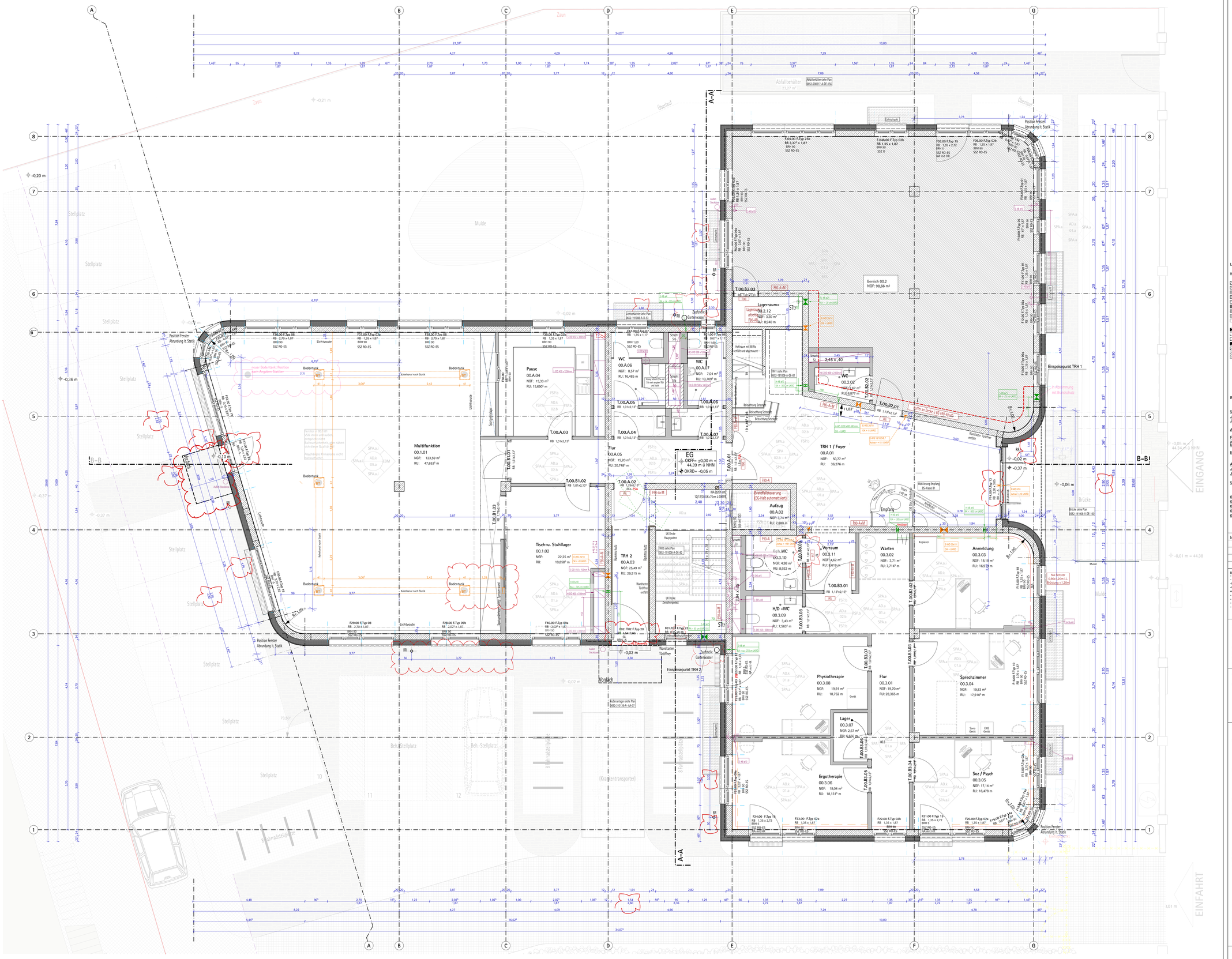

LEGENDE

WÄNDE / DECKEN

- STB - Stahlbeton
- WU-STB - Wasserundurchl.-STB
- Stahlteile als Fertigteilbeton
- Beton unbewehrt
- Mauerwerk
- Wärmedämmung hart
- Wärmedämmung weich
- GK - Gipskarton
- GK - Gipskarton (nachträgl.)
- IWD - Wanddurchbruch
- DD - Deckendurchbruch n. oben
- DD - Deckendurchbruch n. unten
- DD - Deckendurchbruch durchge.
- Aussparung / Schlitz
- "hohle Vögel" Fläche nach nicht verwendet

TÜREN / FENSTER

- T90 feuerhemmende Tür
- T30 feuerhemmende Tür
- RS Rauchschutztür
- dt dichtschliessende Tür
- dicht selbstschliessende Tür
- NA Notausgang
- HK Handlauf
- GL Glasausschnitt
- BRH Brüstungshöhe ab OKFF
- SSZ Sonnenschutz
- RO Rolladen
- ES Einbruchschutz
- I.B.ES Einbruchs-Detection
- TD Türdrücker
- OTS Obentürschließer
- FL Freilauffunktion
- FSA Feststellanlage
- El.Antrieb elektromech. Drehtürantrieb

ANDERE ABKÜRZUNGEN

- OKFF Oberkante Fertigfußboden
- OKRF Oberkante Rohfußboden
- UKFD Unterkante Fertigdecke
- UKRD Unterkante Rohdecke
- STr Stolpersteinleitung trocken

RAUMSTEMPEL

WÄNDE

- SPA Spachteln und Anstrich (bei MW bzw. StB auf 1,5 cm Putz)
- .a mit abwaschb. Latex-Farbe bis 1.40 m h., dann Dispersionsfarbe NK2
- .i mit Brüstungs-Installationskanal an Außenwand
- AN Anstrich (auf Sichtbeton)
- FSP Fliesenspiegel auf Kalkzementputz (siehe Fliesenplan)
- .h Raumhoch
- .b Zargenhoch oder VSS hoch
- EBM Einbaumöbel

DECKEN

- AD Abgehängte Decke
- .gi Gipskartondecke mit Anstrich
- .k Klimadecke
- SPA Spachteln und Anstrich

FUSSBODENBELAG

- 01 Belag (z. B. PVC mit Vlies / b: Teppich)
- 02 Fliesen (z. B. Keramik / Feinsteinzeug / b: R10 / cR11)
- 03 Gussasphalt geschliffen
- 04 Treppenbelag Werkstein
- 05 Schwingboden (z. B. mit Linoleum)

OBERFLÄCHENBEHANDLUNG
DECKEN, WAND, FUßBODEN

Index	Art der Änderung	Datum	Name
A	Anpassung OB-Pläne HLS & ELT, Anpassung Säule Türöffner Neuplanung, Anpassung FT1.001	02.03.21	dmc
B	Anpassung Grundrisse HLS & ELT, Ergänzung F-Typen, Anpassung Türsymbolik, Verdeck 0, Anpassung Multifunktionsraum	19.03.21	dmc
C	Anpassung FG1/FW2 & FG1/FW3, Korrektur BRHs, Hinders, Wallnetzes RR, Posis. Zapfstellen, Neuer Bodentank, Ergänz. DB HLSE, Fenster: In Türsymmetr.	24.03.21	dmc

BEMERKUNGEN

- Innenwandöffnungen und BRH beziehen sich auf OKFF.
- Plan gilt nur in Zusammenhang mit den Positions- und Schalplänen des Statikers.
- Plan gilt nur in Zusammenhang mit den Schlitz- und Durchbruchsplänen des Haustechnikers.
- Unzimmergleiten sind den Planern und der Bauleitung rechtzeitig vor Ausführungsbeginn einzureichen.
- Plan gilt nur in Zusammenhang mit dem Wärmeschutznachweis.
- Alle Bauteile sind gemäß Brandschutz herzustellen
- Stütze GK-Wände an MW bzw. STB gemäß Regelblatt D652-19120-A-DE-152
- Treppenhauseckten gemäß Raumkonzept, Unterseiten Treppenläufe und Zwischenpodeste SPA.

±0,00 = OKFF EG = +44,39 m über NHN

Brüstungshöhe bezogen auf OKFF

N

Zusammensetzung der Raummummern:
Geschoss / Nutzungsbereich/ lfd. Nummer
A = "allgemein"
Bsp.: 01.04.03 oder -1.A.06

ALLE MASZE SIND VOM AUFTRAGNEHMER VERANTWORTLICH ZU PRÜFEN, BZW. AM BAU ZU NEHMEN. FÜR DIE RICHTIGKEIT UND EINHALTUNG DER MASZE HAFTET DER AUFTRAGNEHMER. PLAN- UND MASZDIFFERENZEN SIND VOR DER AUSFÜHRUNG MIT DEM ZUSTÄNDIGEN PLANER ZU KLÄREN.
FÜR MASZFEHLER HAFTET ALLEIN DER AUFTRAGNEHMER. AUSSPARUNGEN, SCHLITZE UND DURCHBRÜCHE SIND DEN AUSSPARUNGS- ODER SCHALPLÄNEN DER FACHINGENIEURE ZU ENTNEHMEN.

PLANUNGSSTAND
AUSFÜHRUNGSPLANUNG

PLANINHALT
GRUNDRISS ERDGESCHOSS

BAUVORHABEN
Germanenstrasse 33 (III-MzeB)
Germanenstrasse 33
13156 Berlin

BAUHERR
GIB-Stiftung
Tuchmacherweg 8/10
13158 Berlin

PLANUNG
oki.architekten
gesellschaft von architekten mbh
Gosslerstr. 30
12161 Berlin
fon: 030-34646900-20
mail: oki@oki-architekten.de

M 1: 50

Proj.nr. - Erstellungsdatum - Planungsstand - Planinhalt - Plannr. - Index
0652 - 191008 - A - EG - 02 - C

PLOTDATUM 24.02.2021 - PLANFORMAT A0