









-  KS-MAUERWERK 12/IIa
-  STAHLBETON C30/37-XC1-W0
-  WÄRMEDÄMMVERBUNDSYSTEM
-  LEICHTE TRENNWÄNDE
-  DURCHBRÜCHE UND SCHLITZE
-  DECKENÖFFNUNGEN
-  VORDERKANTE DECKENPLATTE
-  VORDERKANTE BODENPLATTE

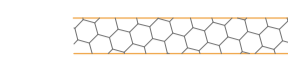

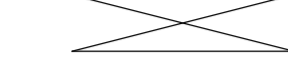
Entwässerung (Planung Regenfallrohre) werden mit Dachdecker abgestimmt.

FÜR DIE STATISCHEN KONSTRUKTION SIND DIE BERECHNUNGEN UND BEWEHRUNGSPLÄNE DES STATIKERS MASSGEBEND.
ALLE MASSE SIND AN ORT UND STELLE VERANTWORTLICH VOM UNTERNEHMER ZU PRÜFEN UND UNSTIMMIGKEITEN SIND MIT DER BAULEITUNG RECHTZEITIG ZU KLÄREN!
ALLE MASSANGABEN FÜR FENSTERBRÜSTUNGEN, FENSTER UND TÜRÖFFNUNGEN BEZIEHEN SICH AUF OBERKANTE FERTIGFUSSBODEN.
BEDENKEN GEGEN DIE ANGEgebenEN KONSTRUKTIONEN HAT DER AUFTRAGNEHMER RECHTZEITIG DER BAULEITUNG VORZUTRAGEN.

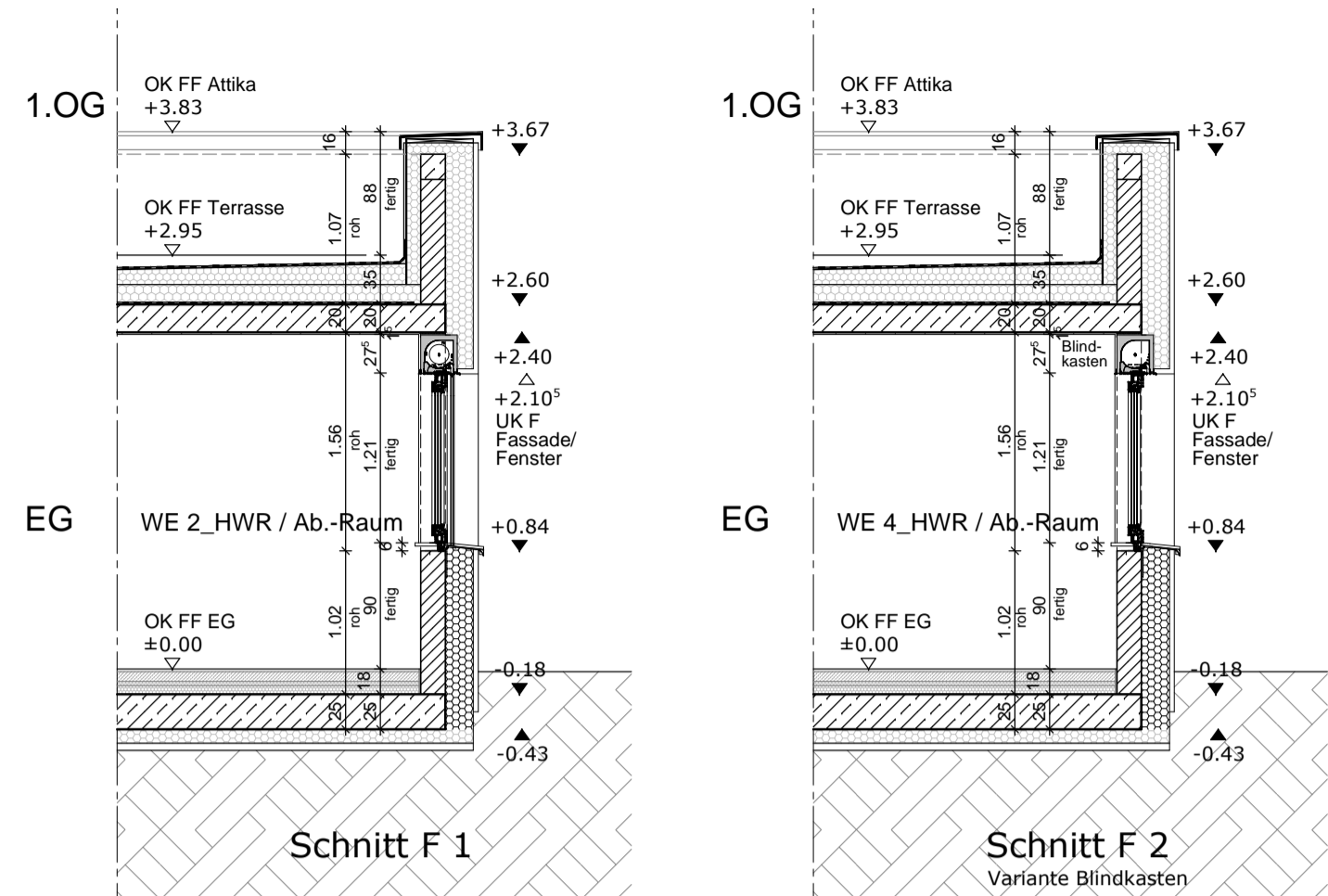
BEMERKUNGEN
-ALLE FESTIGKEITSKLASSEN UND MÖRTELGRUPPEN SIND DER STATIK ZU ENTNEHMEN

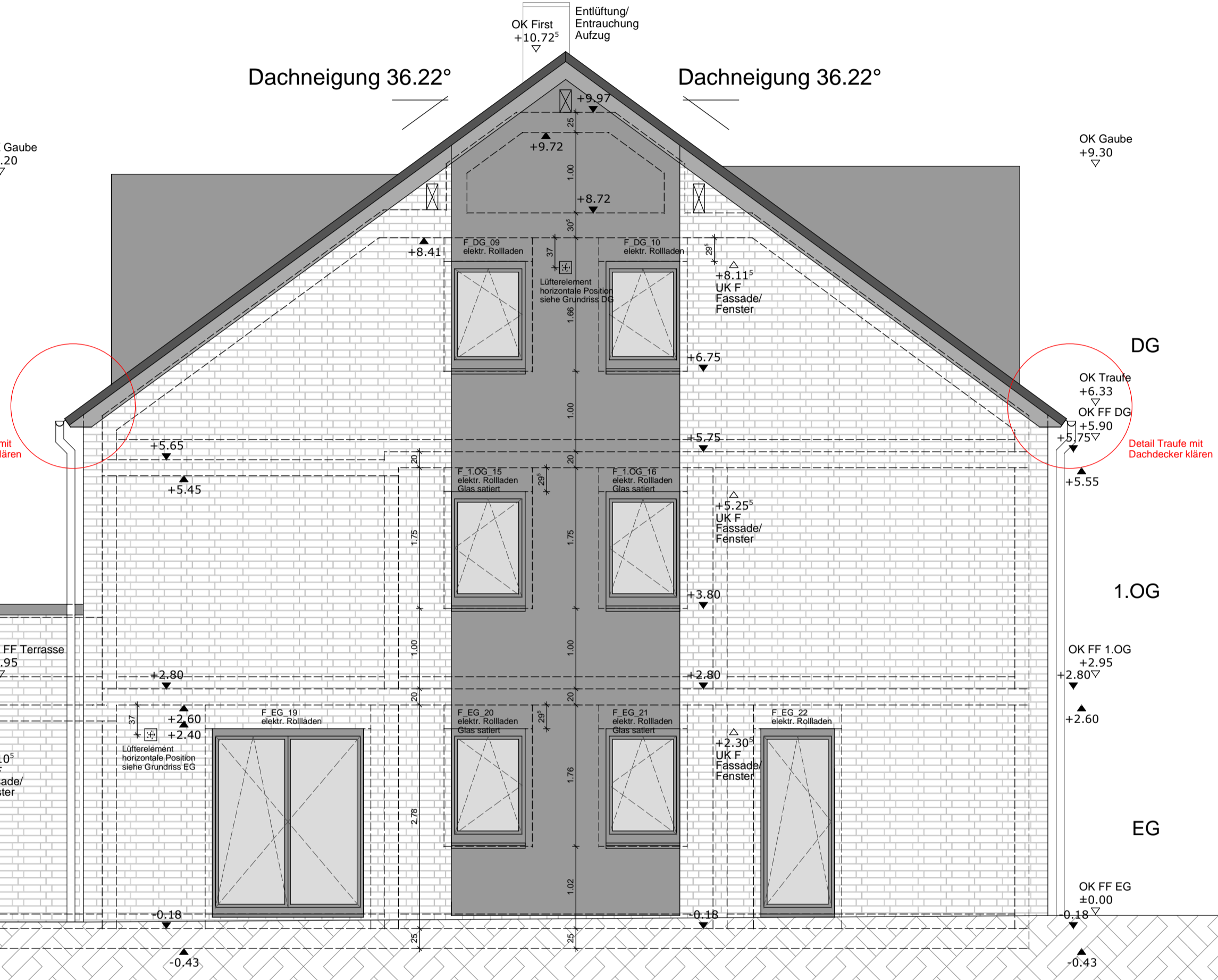

Detail Traufe mit Dachdecker klären

Detail Traufe mit Dachdecker klären

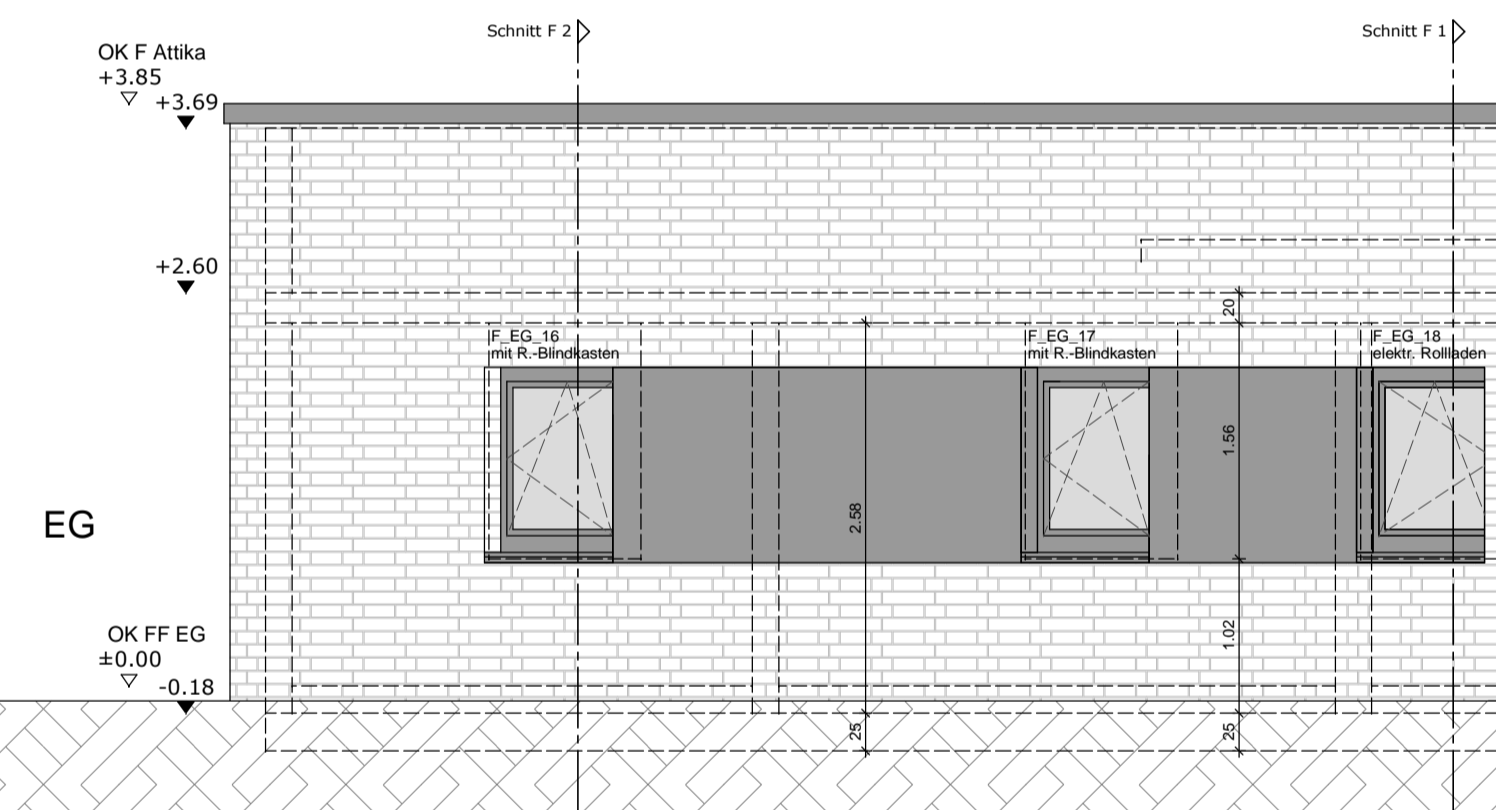

INDEX	INHALT	DATUM
A	Rohbau-, Fensterplanung	06.05.21
B	Druchgehende Fensterbänke entfernt	11.05.21
C	Anpassung Robau- u. Fensterplanung	12.05.21
D	Ergänzungen gem. Schnitte	18.06.21
E		
F		

Bauvorhaben:
Neubau eines Wohnhauses
Gladbacher Straße 32
41836 Hückelhoven

Bauherr:
BL Projekt GmbH
Im Gansbruch 27
52441 Linnich



Gerighausen
Architektur
www.architekt-gerighausen.de

An der Renne 4a
41812 Erkelenz
Tel.: 02431 / 9026795
Fax.: 02431 / 9026794
mobil: 0173/6760978
mail: info@architekt-gerighausen.de

Plantitel:
Seitenansicht Links VORABZUG

Der Bauherr		Der Architekt		
Datum: 18.06.2021	Plannummer:	Index: D	Projektnummer: 19-165	Gezeichnet: MS/YW
Maßstab: 1 : 50	A9			Plangröße: 841/594