

LAGEPLAN M = 1:500

KREIS KLEVE
GEMEINDE REES
GEMARKUNG REES
FLUR 13
FLURSTÜCK

KLEVE, IM JANUAR 1998

NEUBAU VON WOHNHÄUSERN
IN 46459 REES
WESELER STRASSE - BERGSWICKER STR.

BAUHERR Name: M.S.W. RHEINBAU
BAUTRÄGER GMBH
Wohnort: 46459 REES
Straße: BERGSWICKERSTRASSE 5

ARCHITEKT *Gerhard Schültling*
DIPL.-ING. GERD SCHÜLTING
FREIER ARCHITEKT
QUERALLEE 3147533 KLEVE

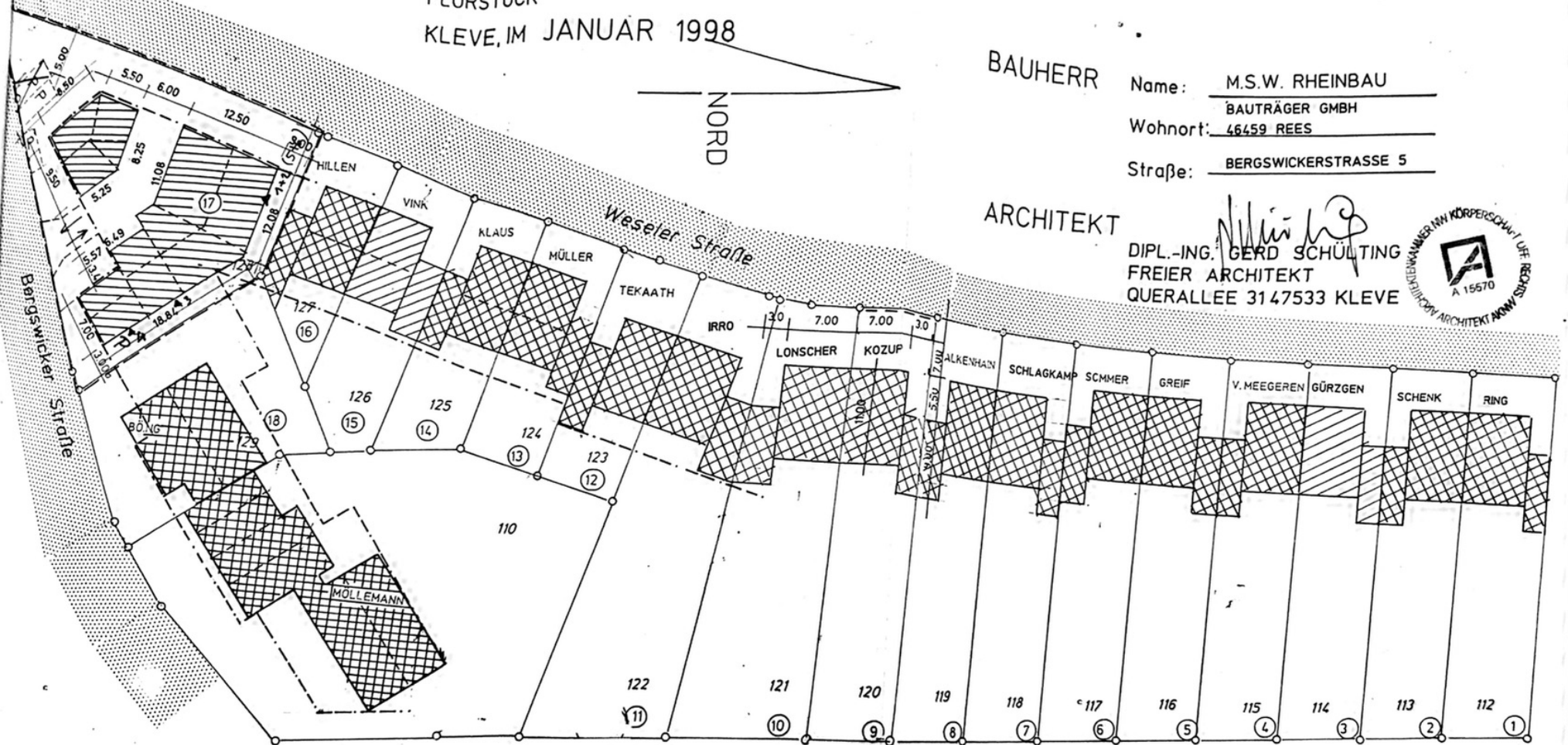

Hat vorgelegen
Stadtwaltung Rees
Stadtbaupamt
Rees, den 18.2.98

[Signature]
18.2.98
Architekt

TÜREN
90 X 201 m
80 X 201 m
GARAGENTÜR
300 X 201 m

Bergswickerstraße

Weseler Straße

Feuerlöscher 60kg
NA lang nach leuchtende
Rettungsweg werden
nach USG 125

Brandschutztechnisch geprüft
Kleve, den 12. 3. 97

KREIS KLEVE
DER OBERSCHULBEZIRK
Im Auftrage
Ulle
(Schürmann)
Brandschutzingenieur

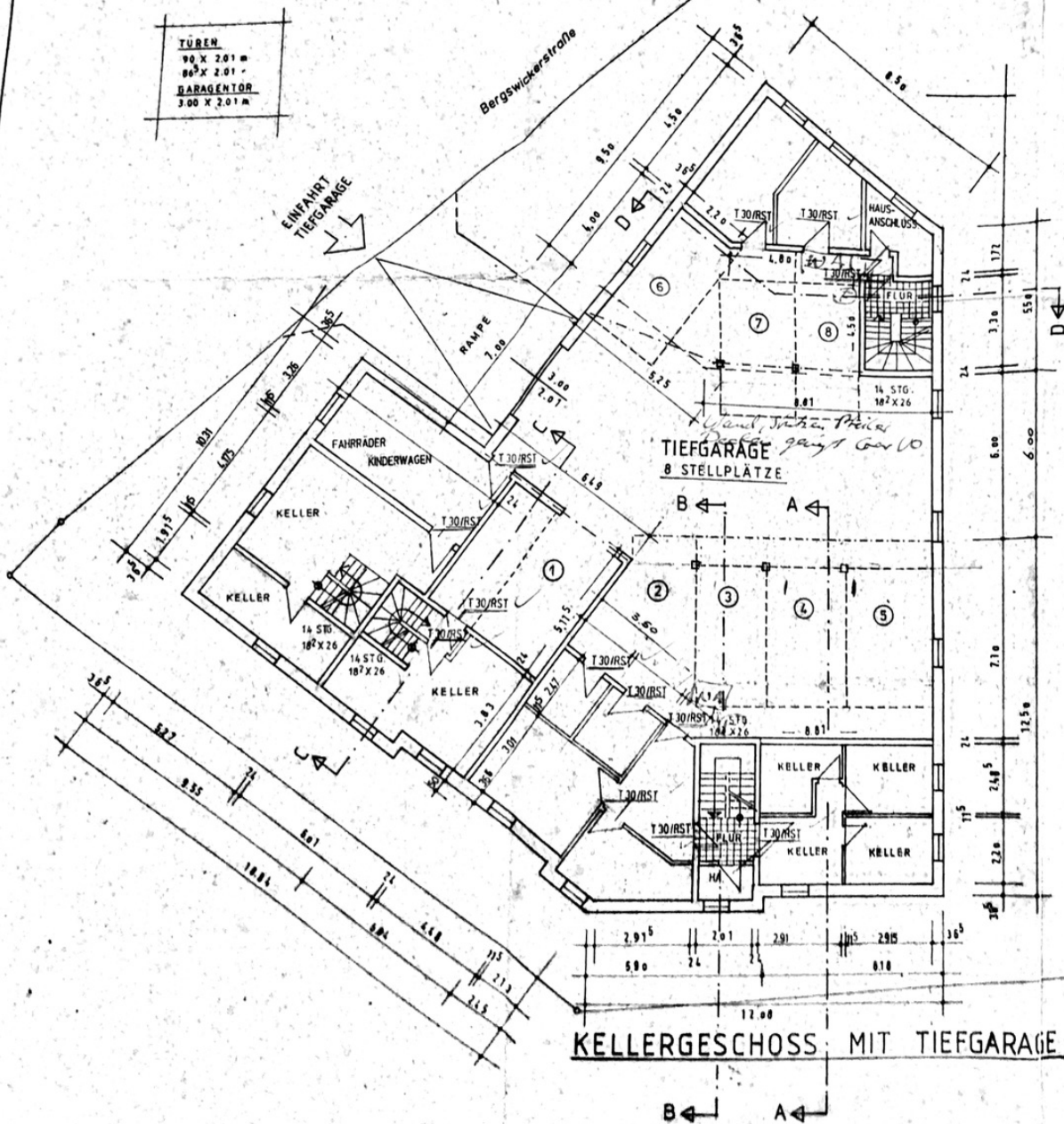

**NEUBAU EINES MEHRFAMILIEN
HAUSES MIT TIEFGARAGE**
46459 REES
**ECKE WESELER-STR. - BERGS-
WICKER-STR.**
M.1:100

BAUHERR: M.S.W. RHEINBAU - BAUTRÄGER
GmbH. BERGSWICKER-STR. 5
46459 REES

PLANUNG: DIPL. ING. GERD SCHÜLTING
FREIER ARCHITEKT
47533 KLEVE - MATERBORN

GRUNDSTÜCK: GEMARKUNG REES
FLUR 13
PARZ. 128
GRUNDSTÜCK

BAUANTRAG: GRUNDRISS

KLEVE - REES IM OKTOBER 1997

DER BAUHERR: DER ARCHITEKT:

Hat vorgelegen
Stadtverwaltung Rees
Stadtbaumeister
Rees, den 12. 3. 97

(Signature)

KELLERGESCHOSS MIT TIEFGARAGE

B ← A ←

TUREN
 90 X 201 m
 86° X 201 m
 GARAGENTOR
 300 X 201 m

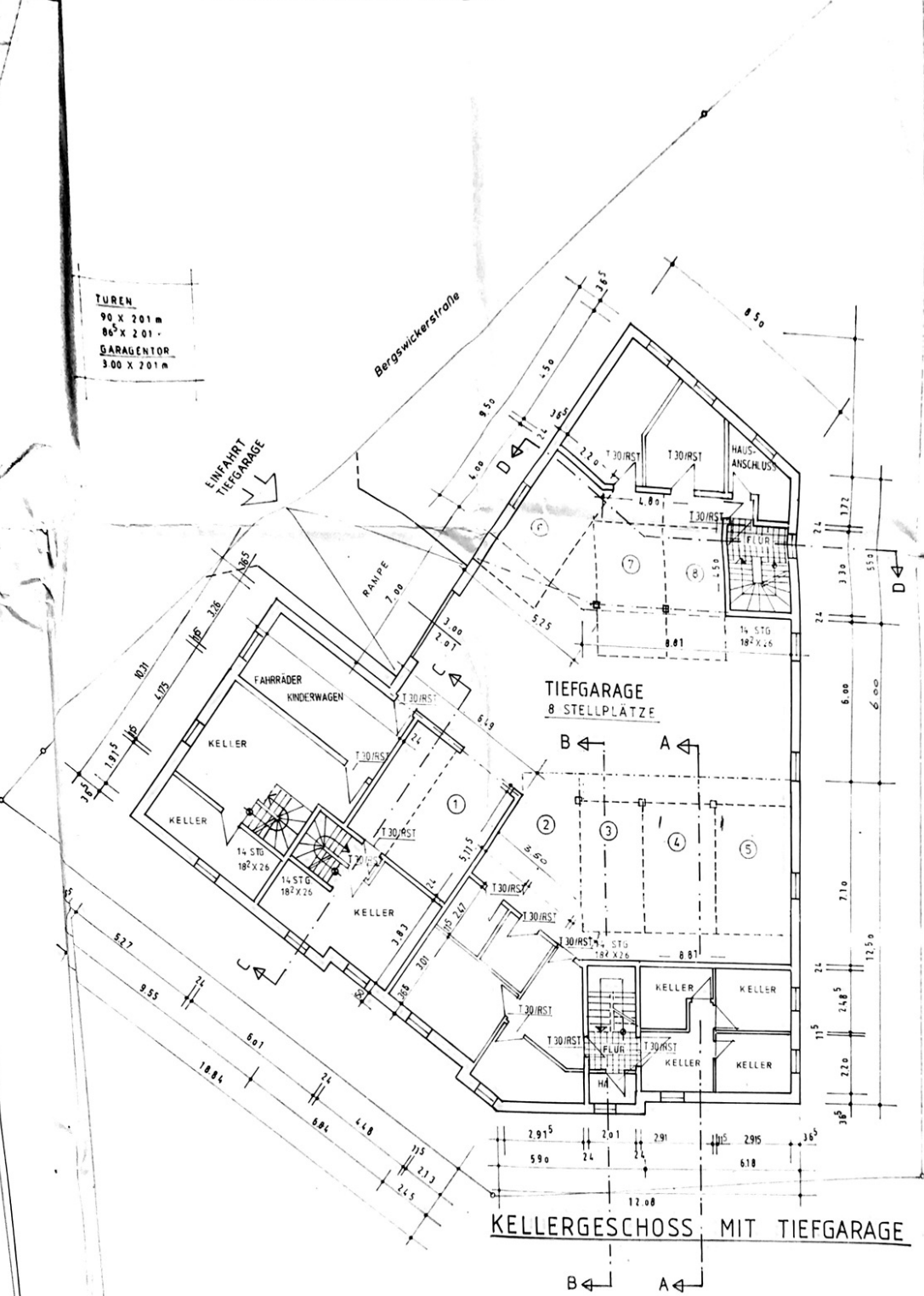

**NEUBAU EINES MEHRFAMILIEN
 HAUSES MIT TIEFGARAGE**
 46459 REES
 ECKE WESELER-STR. - BERGS-
 WICKER-STR.
 M.1:100

BAUHERR: M.S.W. RHEINBAU - BAUTRÄGER
 GmbH. BERGSWICKER-STR. 5
 46459 REES

PLANUNG: DIPL. ING. GERD SCHÜLTING
 FREIER ARCHITEKT
 47533 KLEVE - MATERBORN

GRUNDSTÜCK: GEMARKUNG REES
 FLUR 13
 PARZ. 128
 GRUNDSTÜCK Hat Vorgelegen
 Stadtverwaltung Rees
 Stadtbaubüro
 Rees, den 12.3.97

BAUANTRAG: GRUNDRISS
 KLEVE - REES IM OKTOBER 1997

DER BAUHERR: *in d. p. h. k. l. u. p.*
DER ARCHITEKT: *in d. p. h. k. l. u. p.*



KELLERGESCHOSS MIT TIEFGARAGE

REPPEN
15 STG 18' X 26 cm

TÜREN - AUSSEN
HAUSEINGANG 1.50 X 2.10 m
TERRASSE 1.00 X 2.10 m

TÜREN INNEN
BAD - WC 75 X 2.01 m
KÜCHE SCHLAFEN,
WOHNEN 88.5 X 2.01 m



VERMERKE:
GENEHMIGUNGSBEHÖRDE

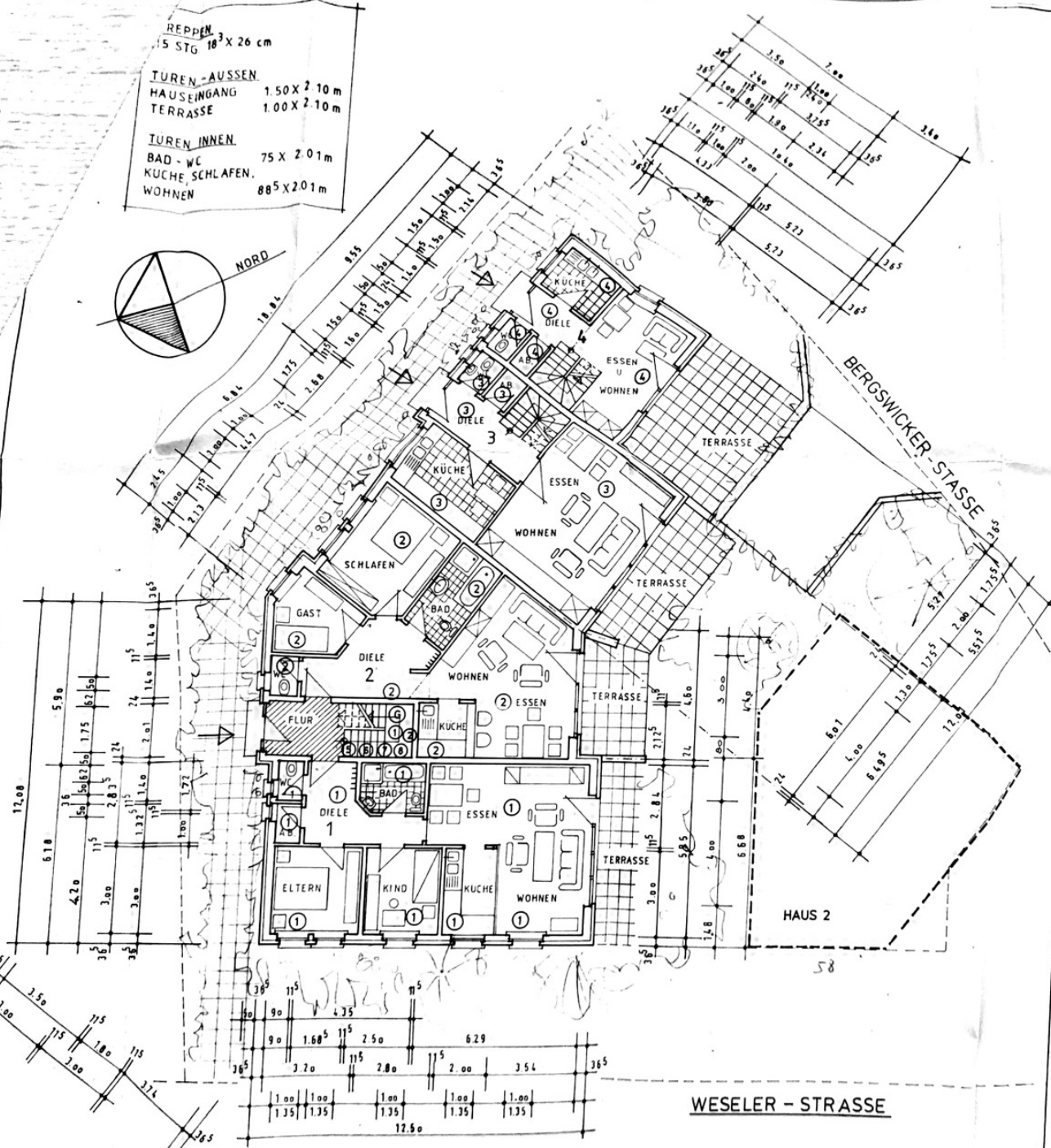

ERDGESCHOSS

NEUBAU EINES MEHRFAMILIEN-
HAUSES MIT TIEFGARAGE
46459 REES
ECKE WESELER - STR. - BERGS-
WICKER - STR.
M.1:100 HAUS 1

BAUHERR: M.S.W. RHEINBAU - BAUTRÄGER
GmbH, BERGSWICKER - STR. 5
46459 REES

PLANUNG: DIPL. ING. GERD SCHÜLTING
FREIER ARCHITEKT
47533 KLEVE - MATERBORN

GRUNDSTÜCK: GEMARKUNG REES
FLUR 13
PARZ. 128
GRUNDSTÜCK 128
Rees, den 12.3.97

BAUANTRAG: GRUNDRISS

KLEVE - REES IM OKTOBER 1997

DER BAUHERR:

DER ARCHITEKT:

G. Schulding

M. S. W. Rheinbau



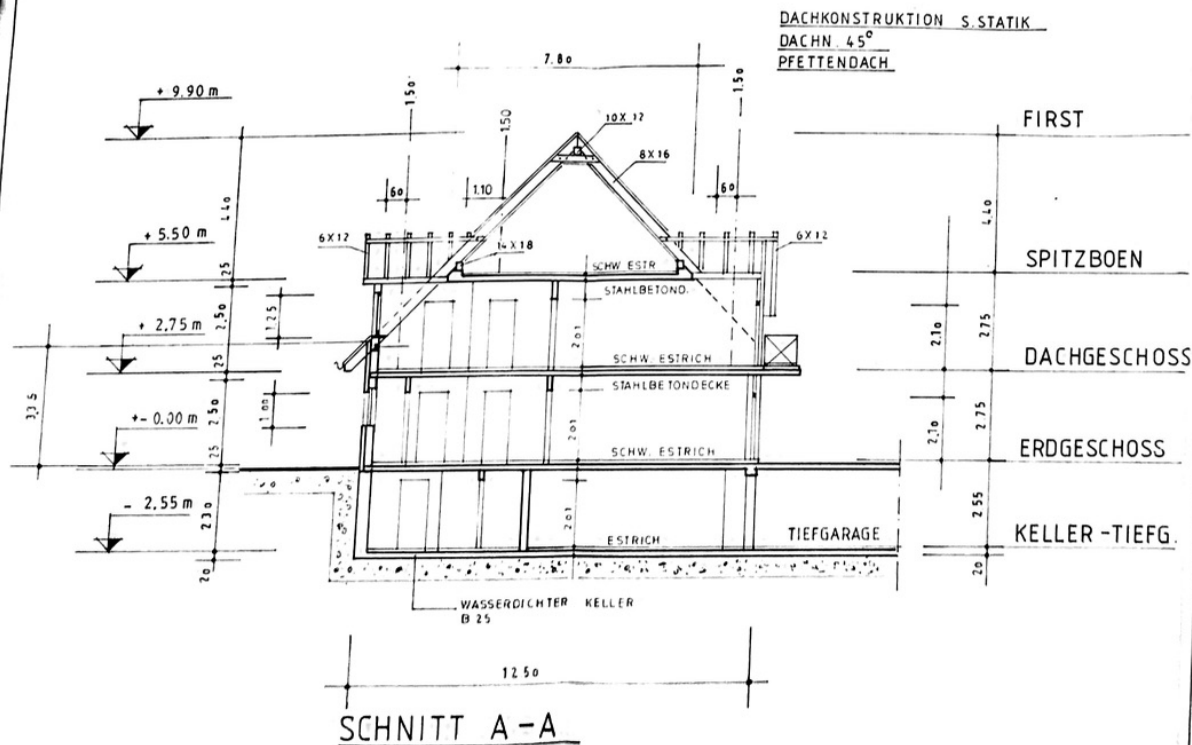
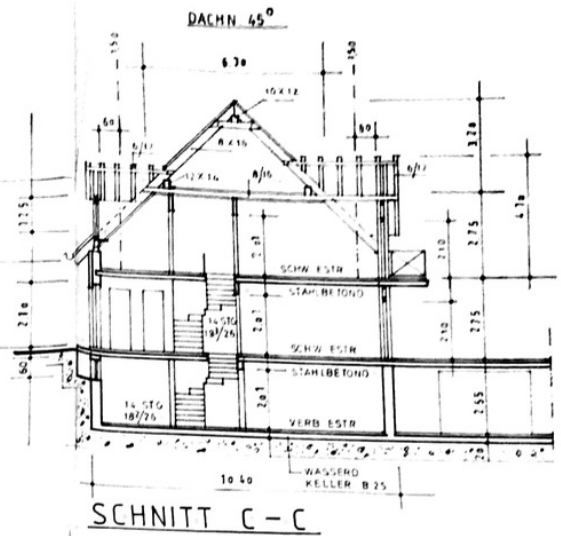
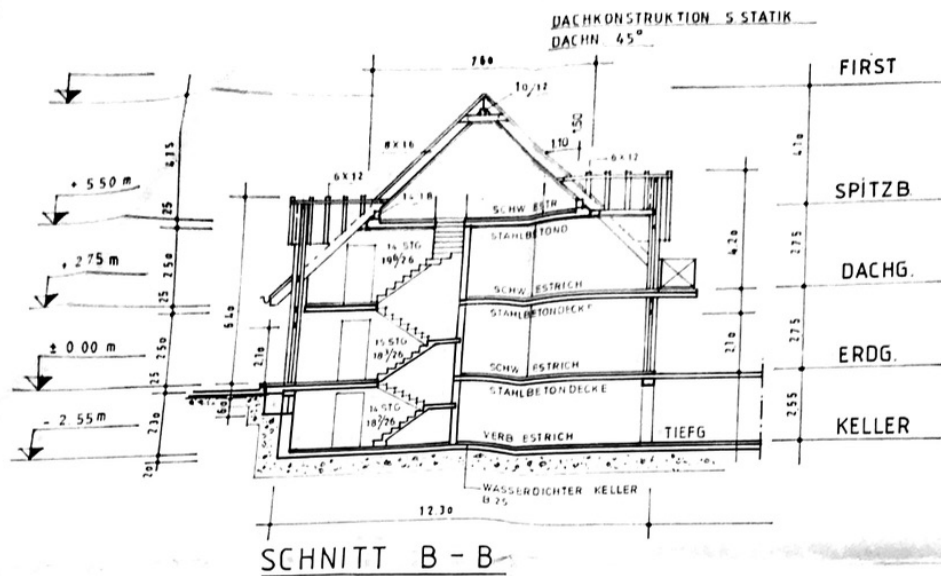

ERRICHTUNG EINES MEHRFAMILIENHAUSES MIT TIEFGARAGE
ECKE WESELER - STR - BERGS -
WICKER - STR.

46459 REES HAUS 1 M.1:100

BAUHERR: M.S.W. RHEINBAU-BAUTRÄGER
GmbH. BERGSWICKER-STR. 5
46459 REES

PLANUNG: DIPL. ING. GERD SCHÜLTING
FREIER ARCHITEKT
QUERALLEE 31, 47533 KLEVE

GRUNDSTÜCK: FLUR 13
PARZ. 128
GEMARKUNG REES

BAUANTRAG: SCHNITTE.

KLEVE - REES IM NOVEMBER 1997

DER BAUHERR: *i. d. M. M. M. M.*

Hat vorgelesen
Stadtwahlm. Rees
Stadtbauamt
Rees, den 12.3.98

DER ARCHITEKT:

Gerd Schültling
Architekt
1960



NORDANSICHT



WESTANSICHT

OSTANSICHT



SÜDANSICHT

NEUBAU EINES MEHRFAMILIEN-
HAUSES MIT TIEFGARAGE
46459 REES
ECKE WESELER-STR. — BERGS-
WICKER-STR.

M. 1:100 HAUS 1

BAUHERR: M.S.W. RHEINBAU-BAUTRÄGER
GmbH. BERGSWICKER-STR. 5
46459 REES

PLANUNG: DIPL. ING. GERD SCHÜLTING
FREIER ARCHITEKT
47533 KLEVE-MATERBORN

GRUNDSTÜCK: GEMARKUNG REES
FLUR 13
PARZ. 128
GRUNDSTÜCK

BAUANTRAG: ANSICHTEN
KLEVE-REES IM OKTOBER 1987

DER BAUHERR:

DER ARCHITEKT:

M.S.W. Rheinbau

Gerd Schültling
A



NORDWEST



SÜDWEST

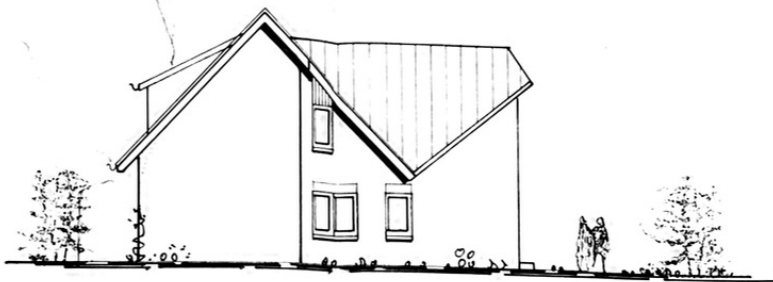

NORDOST

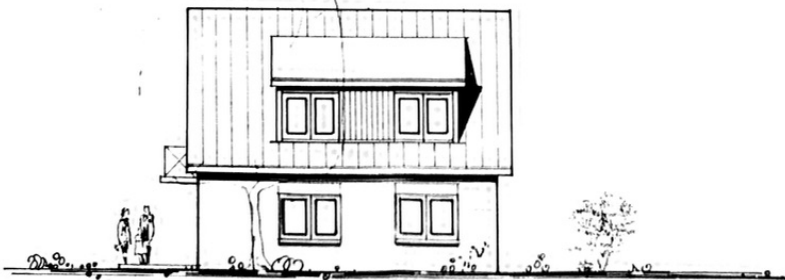

SÜDOST

ERRICHTUNG EINES WOHNHAUSES
ECKE WESELER-STR.- BERGS -
WICKER-STR.
46459 REES HAUS 2 M.1:100

BAUHERR: M. S. W. RHEINBAU - BAUTRÄGER
 GmbH. BERGSWICKER-STR. 5
 46459 REES

PLANUNG: DIPL. ING. GERD SCHÜLTING
 FREIER ARCHITEKT
 QUERALLEE 31, 47533 KLEVE

GRUNDSTÜCK: GEMARKUNG REES
 FLUR 13
 PARZ. 128
 GRUNDSTÜCKSGRÖSSE

BAUANTRAG: ANSICHTEN

KLEVE - REES IM NOVEMBER 1997

DER BAUHERR: *i. d. M. M. M. M.*
 Mit vorgelegten
 Stadtverwaltung Rees
 Stadtbauamt
 Rees, den 12.3.98

DER ARCHITEKT:

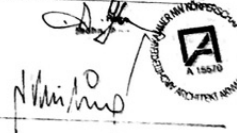



NORDWEST



SÜDWEST

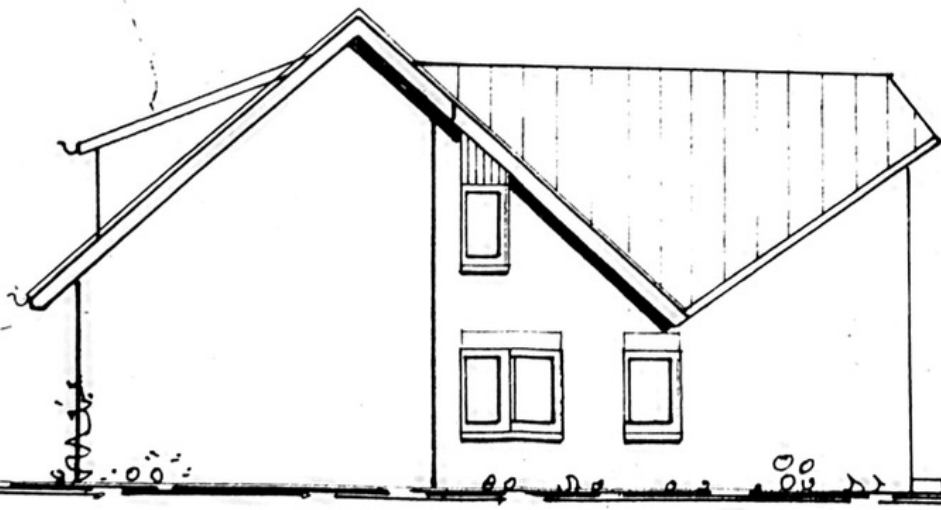

NORDOST

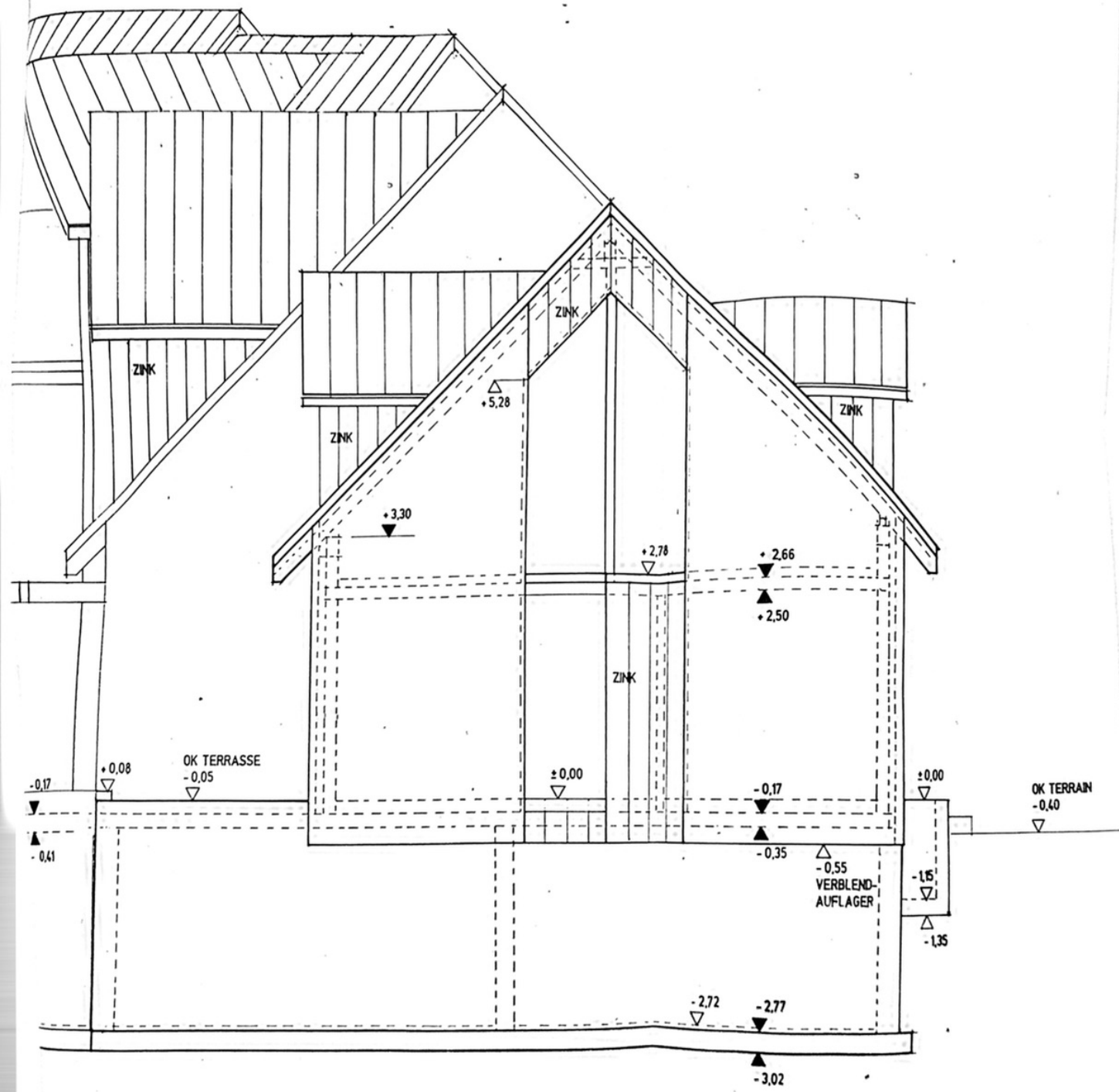

BV: NEUBAU EINES MEHR-FAMILIENWOHNHAUSES MIT TIEFGARAGE

AUSSCHNITT AUS WERKPLAN NR. WP 11

M 1:50

VERLÄNGERUNG IST MASSSTAB GERECHT !