

PETER BARTEL ARCHITEKT

8711 MARKTSTEFFMANN TELEFON 093327434

Anforderung für das Stadtbaubeamt

27. MAI 1980
Stadtbaubeamt

UNTERRGESCHOSS

Technisch geprüft
Kitzingen, den 18.6.80
Stadtbauamt:
- Diebauerkl. -

Die Standsicherheit, der Wärme- u. Schallschutz wurden nicht geprüft.
Bitte, beachten Sie die Anordnungen des Baubescheides!

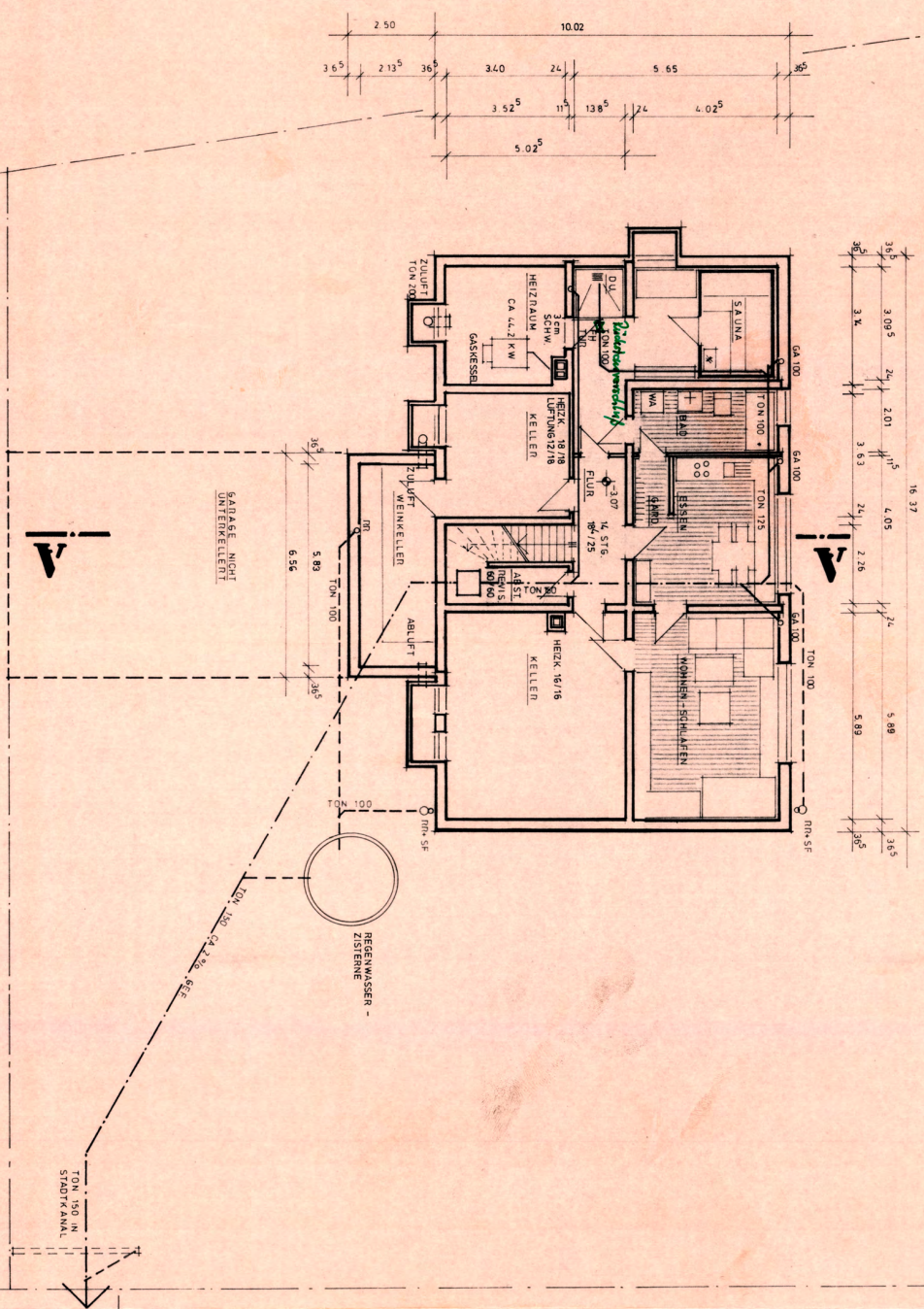

TEKTUR BAUEINGABEPLAN z. BPL NR. 36/1979 v. 0.2.79 M 1100
BAUVORHABEN NEUBAU EINES ZWEIFAMILIENHAUSES MIT GARAGEN
BAUHERR DR. MED. WOLFRAM WENDE BAUORT 871 KITZINGEN
SCHILLENSTR. 11 ESELSBERG
MIT DER PLANUNG ENGEBENDE UND VERBINDLICH ANERKANNT
BAUHERR Dr. Fried. Wendt NACHBARN
GEMEINDE
BAUAMT
MARKTSTEFF IM 30.4.80

Wasserversorgung genehmigt durch Bescheid vom 2.8.80
Kitzingen, den 2.8.80
S. A. Diebauer

