

Kreis Böblingen Bushaltestelle Stadt Leinfelden LAGEPLAN

— ZEICHNERISCHER TEIL —
zum Bauantrag (§ 2 BauVorlVO)

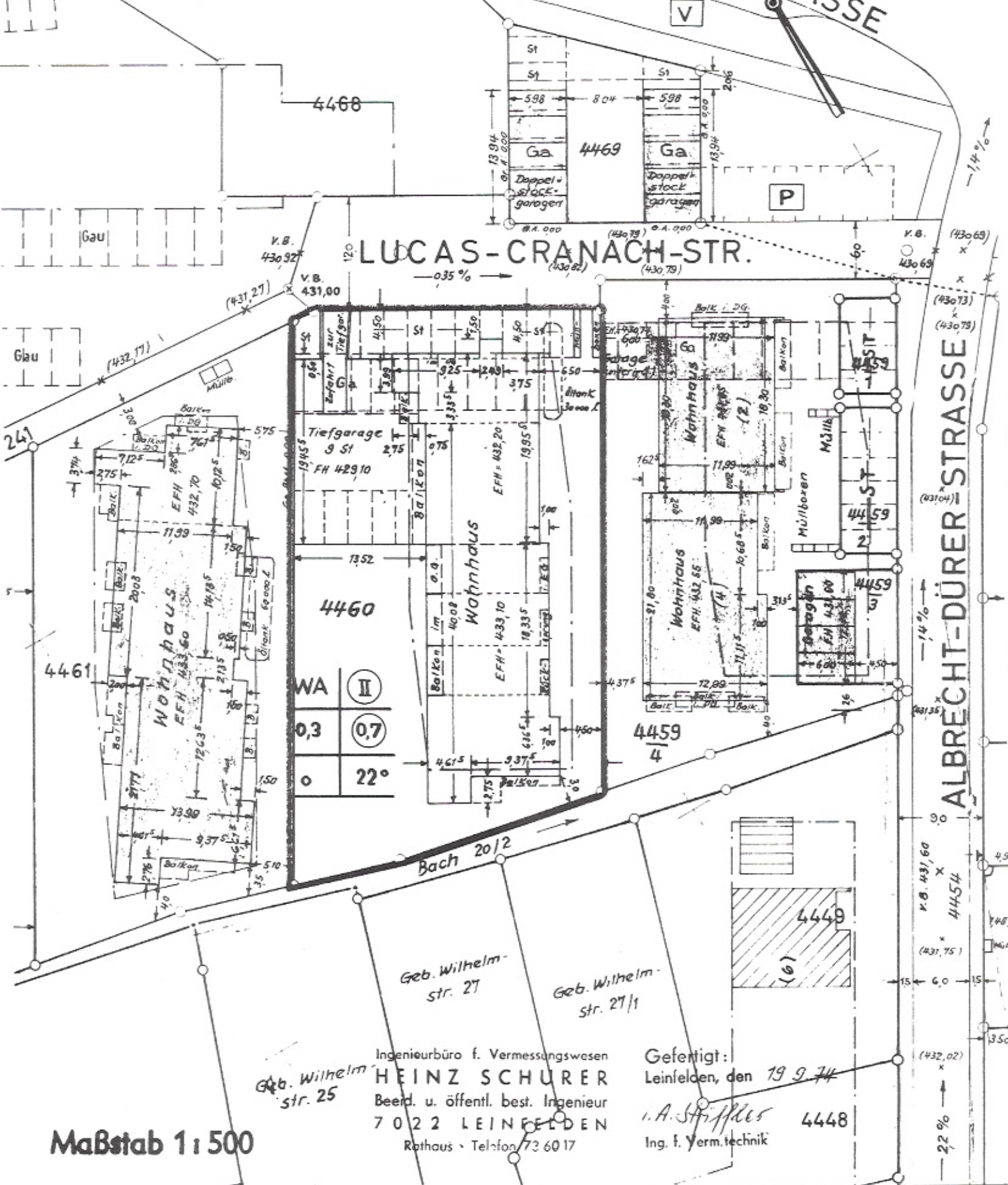

Ingenieurbüro f. Vermessungswesen
HEINZ SCHÜRER
Beord. u. öffentl. best. Ingenieur
7 022 LEINFELDEN
Rathaus · Telefon 73 60 17

Gefertigt:
Leinfelden, den 19.9.74
A. Stipples 4448
Ing. f. Verm.technik

Maßstab 1:500

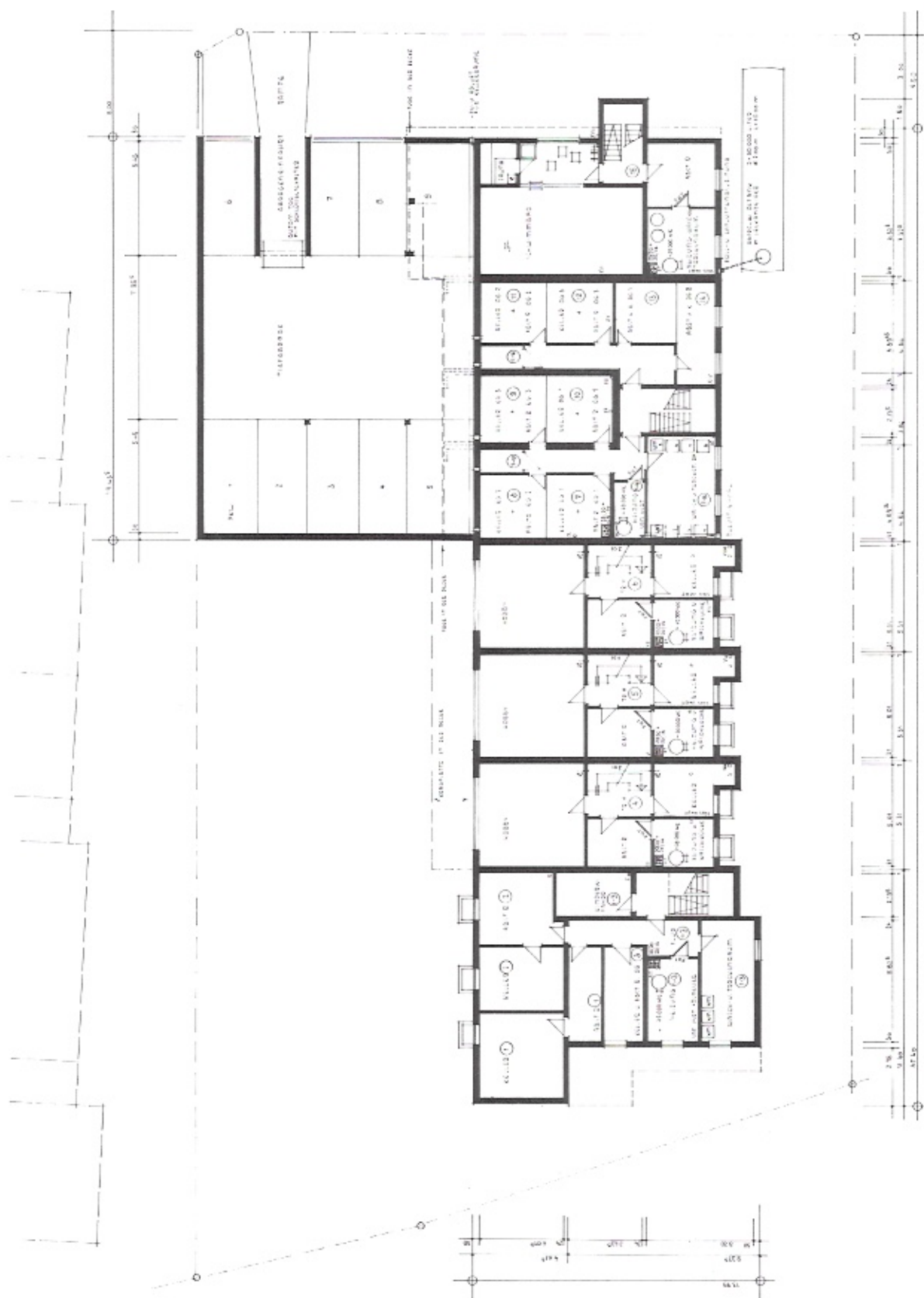

ANERKANNT

GEFERTIGT: 19.74

WOHNBAU A.+P. SCHMIDT 7022 LEINFELDEN JÄGERSTRASSE 2
 WOHNLAGE LUCAS-CRANACH-STRASSE OBERAICHEN

GRUNDRISS UNTERGESCHOSS 1:100



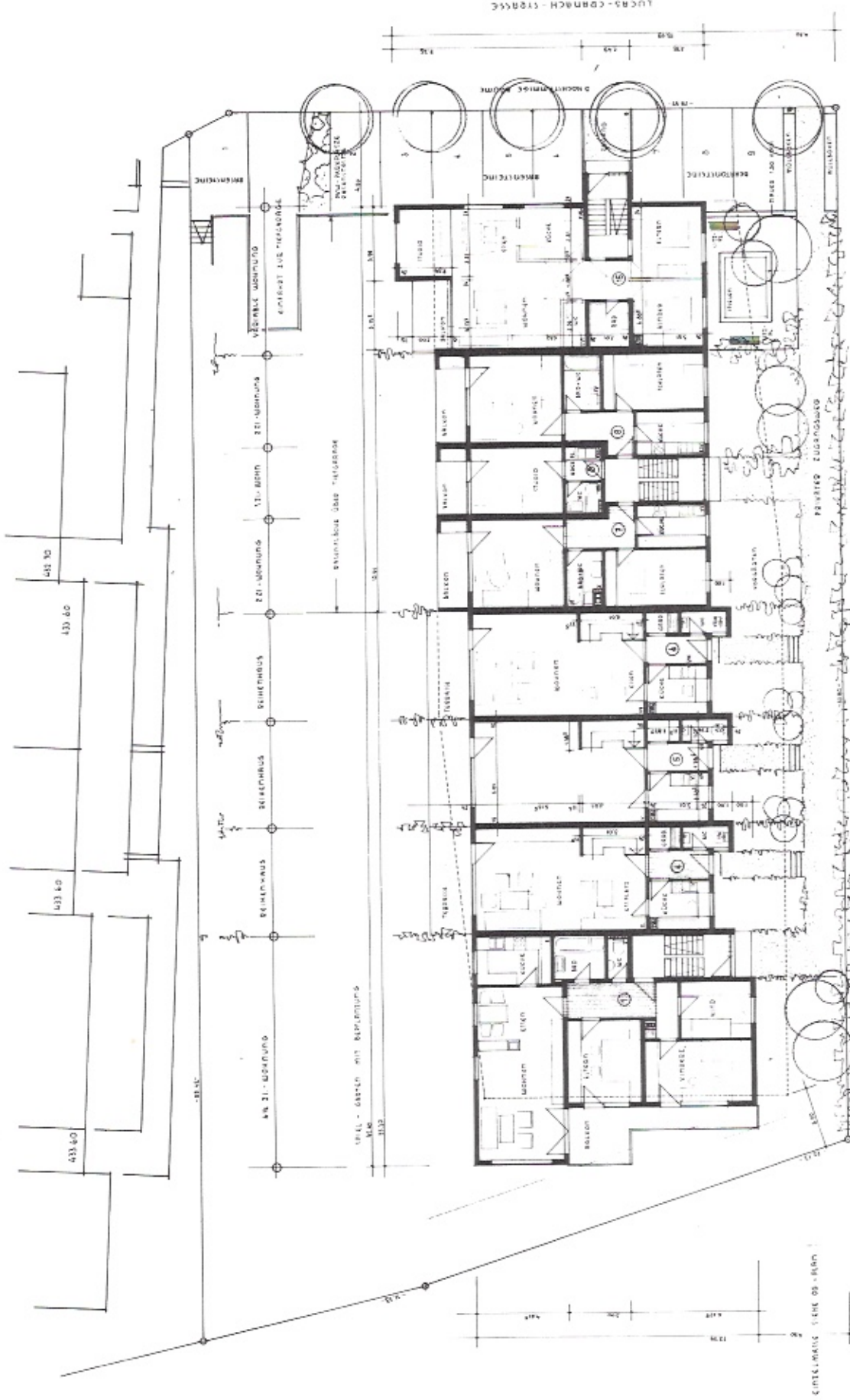

ANERKANNT:

WOHNBAU A+P SCHMIDT 7022 LEINFELDEN JÄGERSTRASSE 2
 WOHNANLAGE LUCAS-CRANACH-STRASSE OBERAICHEN

GEFERTIGT: 1.9.74



GRUNDRISS ERDGESCHOSS

1:100

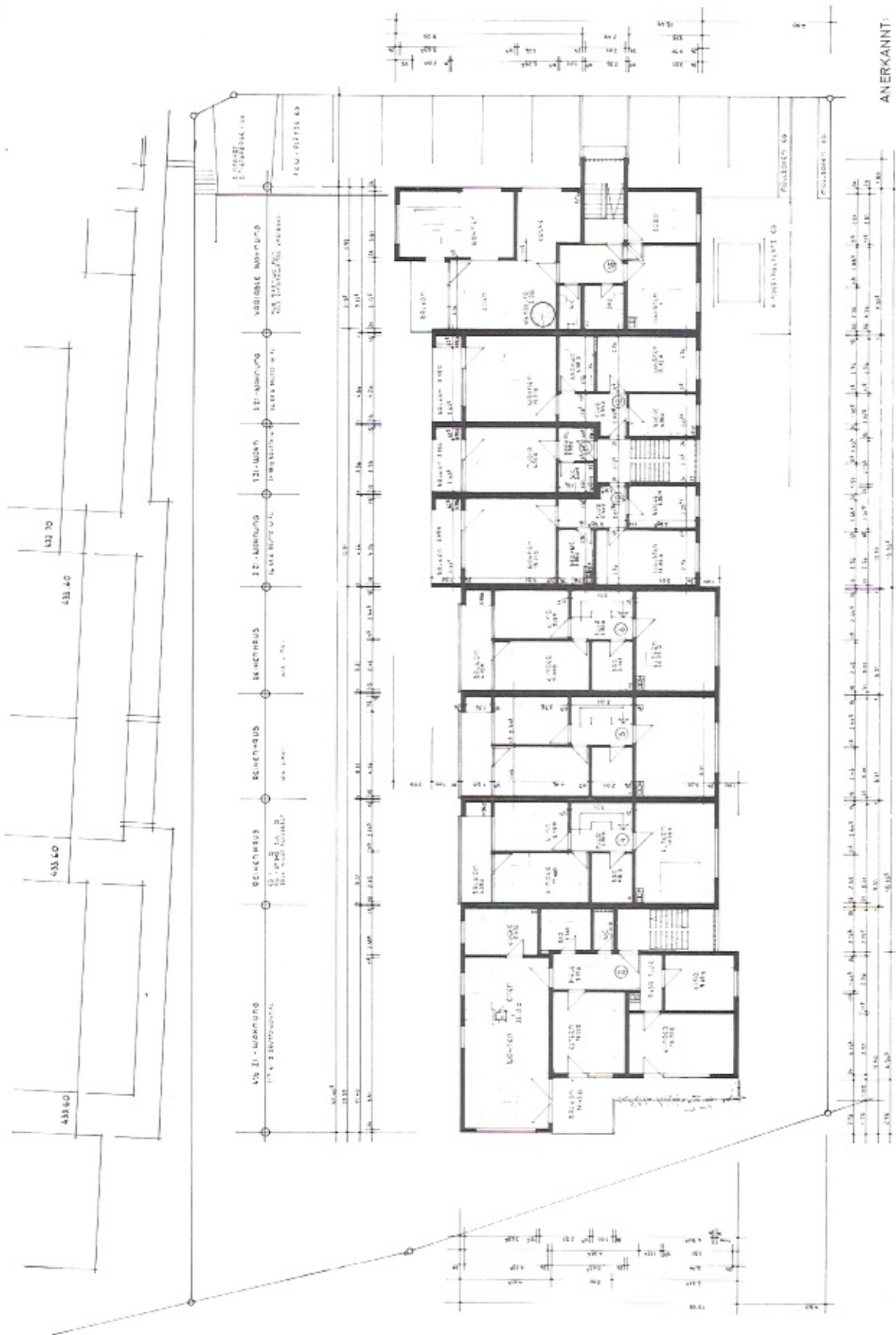

ANERKANNT:

GEFERT GT: 1 974



OBERGESCHOSSGRUNDRISS 1:100

WOHNBAU A+P SCHMIDT 7022 LEINFELDEN JÄGERSTRASSE 2
 WOHNANLAGE LUCAS-CRANACH-STRASSE OBERAICHEN



GEFERTIGT: 1.974

LEISTUNGSVEREINBARUNG
 ARCHIT. BÜRO
 DR. H. SCHMIDT
 7022 LEINFELDEN
 JÄGERSTRASSE 2

ANERKANNT

WOHNBAU A+P. SCHMIDT 7022 LEINFELDEN JÄGERSTRASSE 2
 WOHNANLAGE LUCAS-CRANACH-STRASSE OBERAICHEN
 GRUNDRISS DACHGESCHOSS 1:100

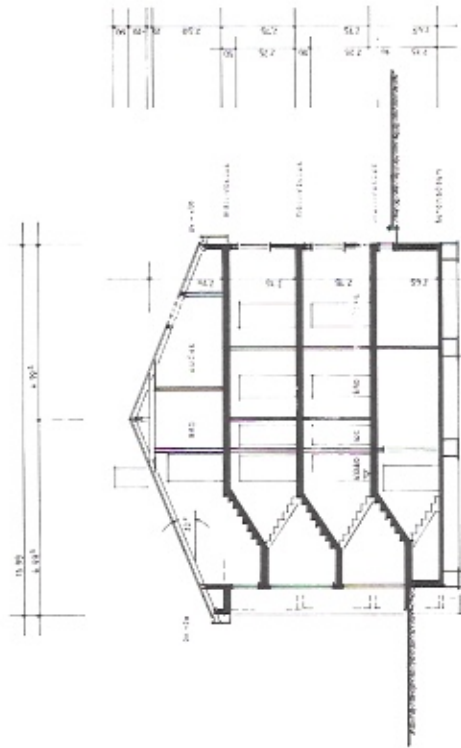

SCHNITT A-A
4 1/2 ZI-WOHNING

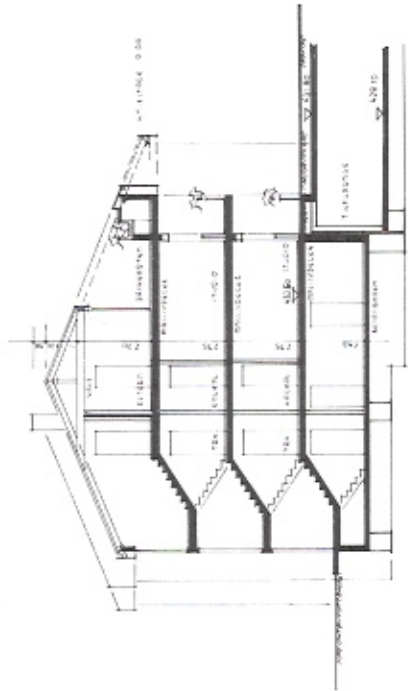

SCHNITT C-C
STUDIOS

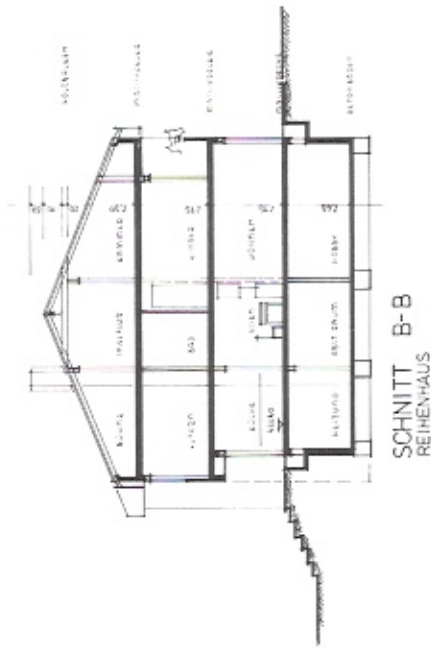

SCHNITT B-B
REIHENHAUS

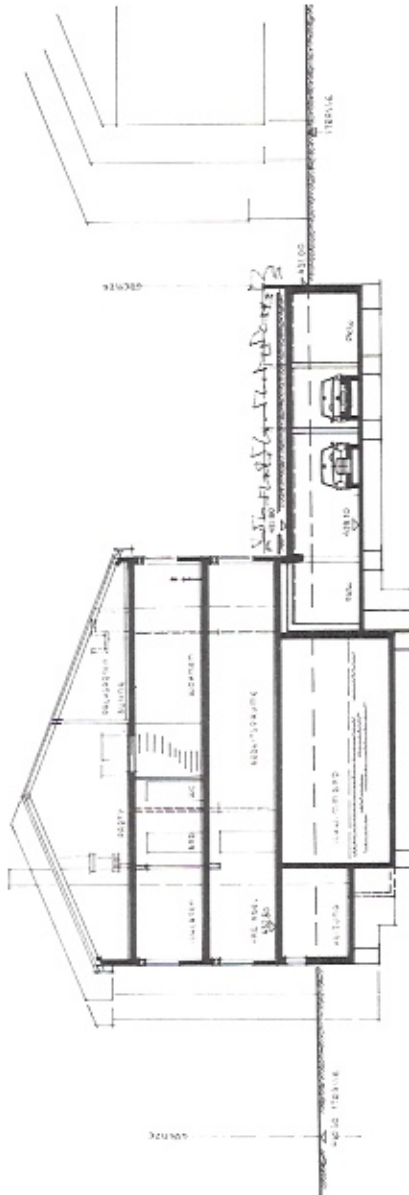

SCHNITT D-D
VARIABLE WOHNUNG



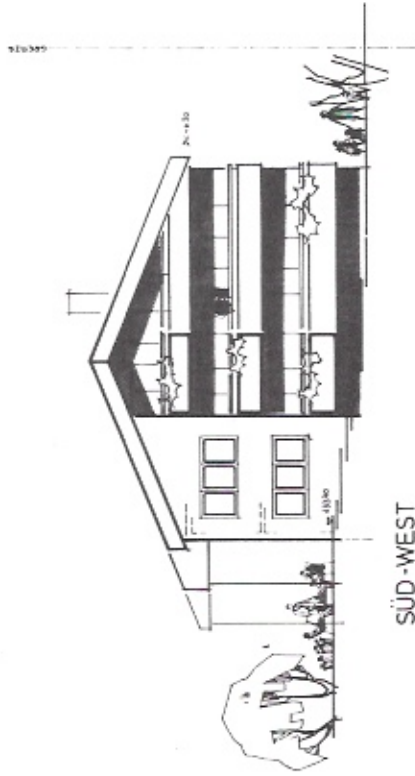

SÜD - WEST

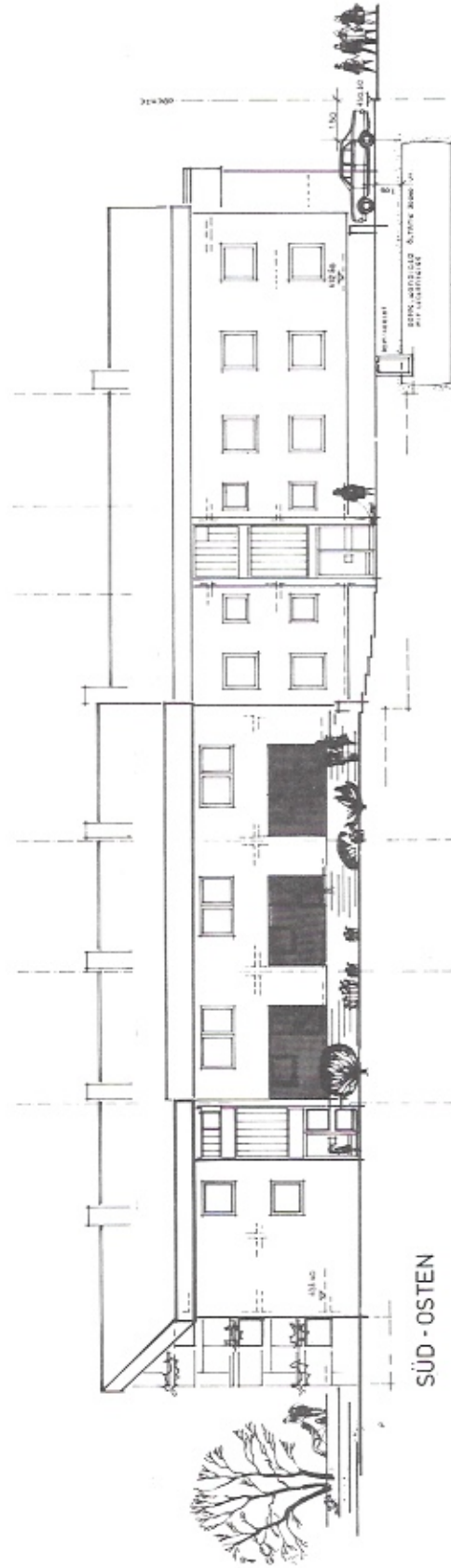

SÜD - OSTEN

WOHNBAU A. + P. SCHMIDT 7022 LEINFELDEN JÄGERSTRASSE 2
WOHNANLAGE LUCAS - CRANACH - STRASSE OBERAICHEN

ANERKANNT

ANSICHTEN 1:100

GEFERTIGT 1.9.74



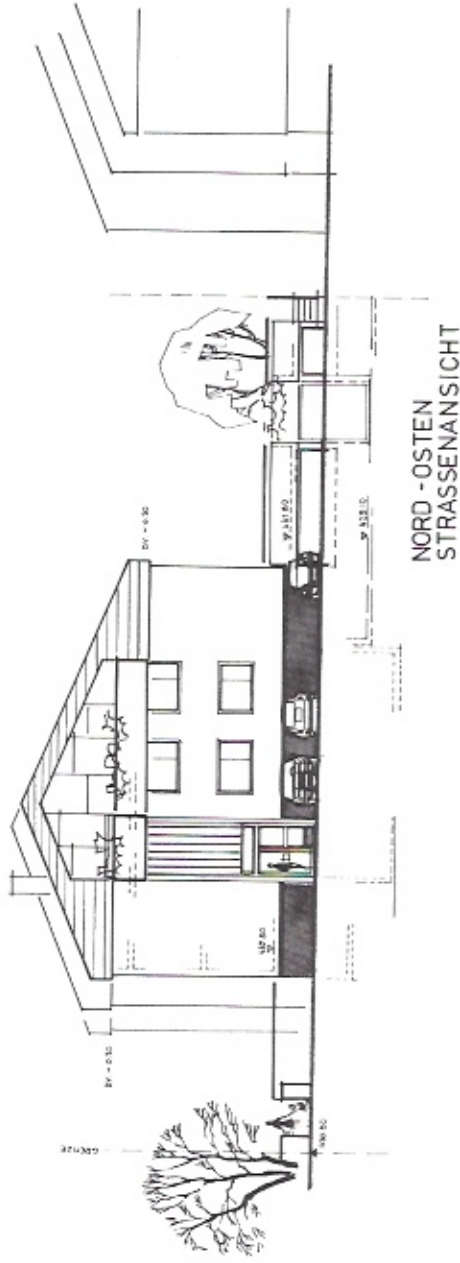

NORD - OSTEN
STRASSENANSICHT

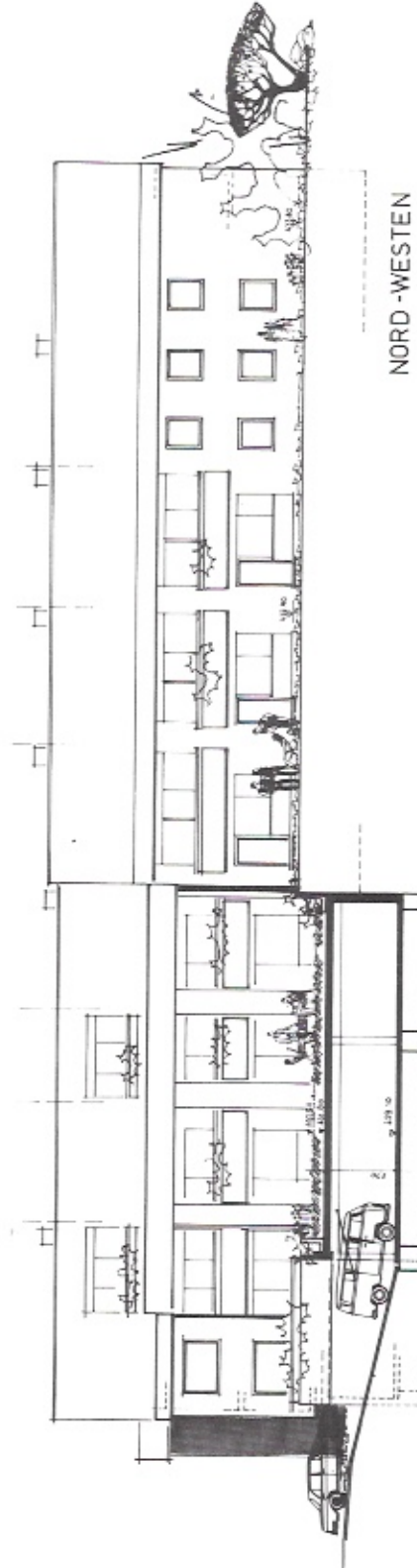

NORD - WESTEN

WOHNBAU A.+P SCHMIDT 7022 LEINFELDEN JÄGERSTRASSE 2
WOHNANLAGE LUCAS - CRANACH - STRASSE OBERAICHEN

ANERKANNT

ANSICHTEN 1:100

GEFERTIGT 1974

