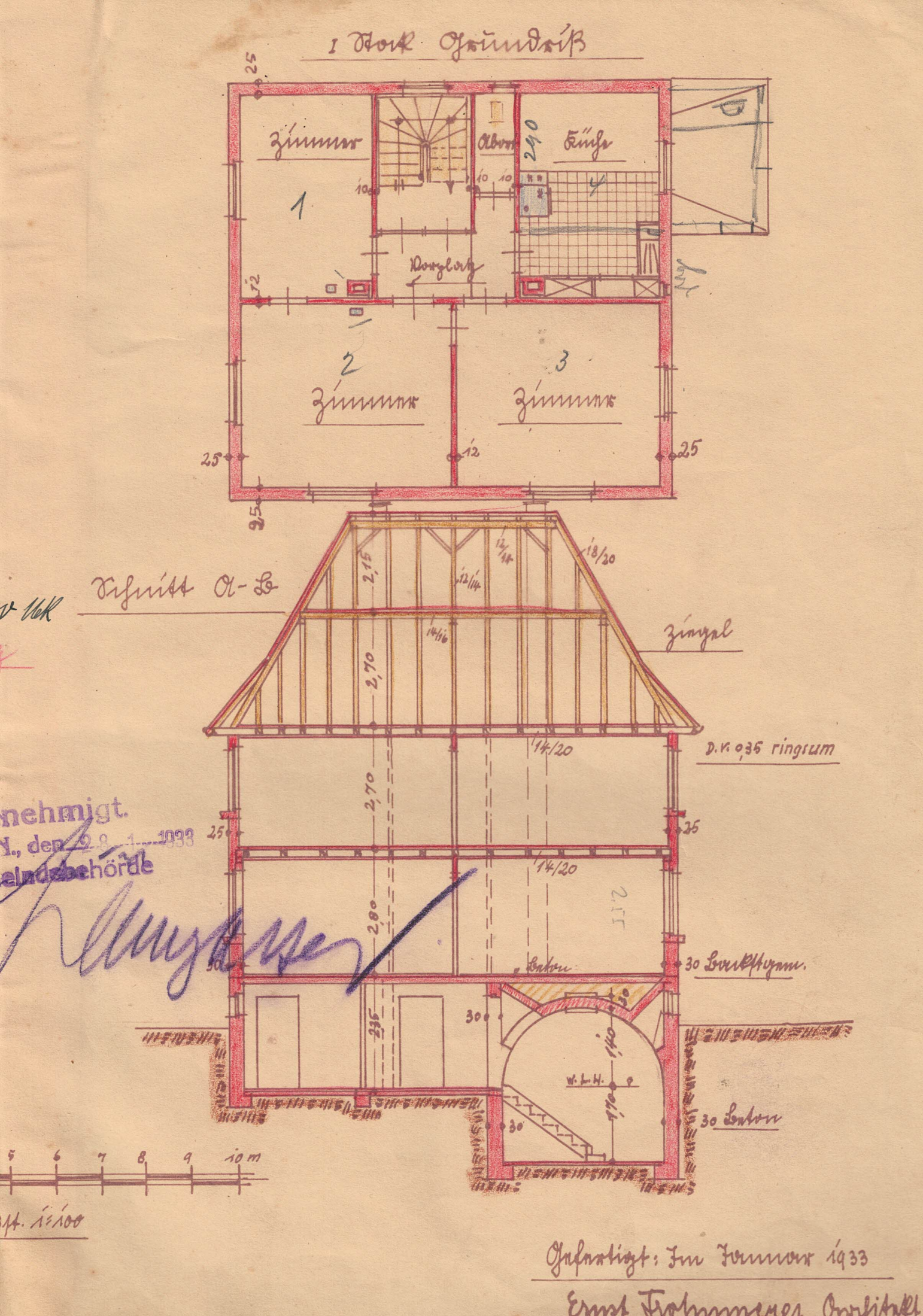
I Stock Grundriß
Zimmer
1
Abort
Küche
Vorplatz
2
Zimmer
3
Zimmer
Schnitt A-B
Ziegel
D.V. 0,35 ringsum
30 Backstgem.
Beton
W.L.H.
30 Beton
5 6 7 8 9 10 m
1:100
Gefertigt: Im Januar 1933
Ernst Frohnmeyer Architekt