

4. Fertigung

Kreis Biberach/Riss

Stadt-  
Gemeinde Laupheim

## Baugesuch

Zur Erstellung

eines Einfamilienwohnhauses  
mit Einliegerwohnung

in Laupheim

für Herrn

Ch. Hoffmann  
Schreinermeister

Untersulmetingen.



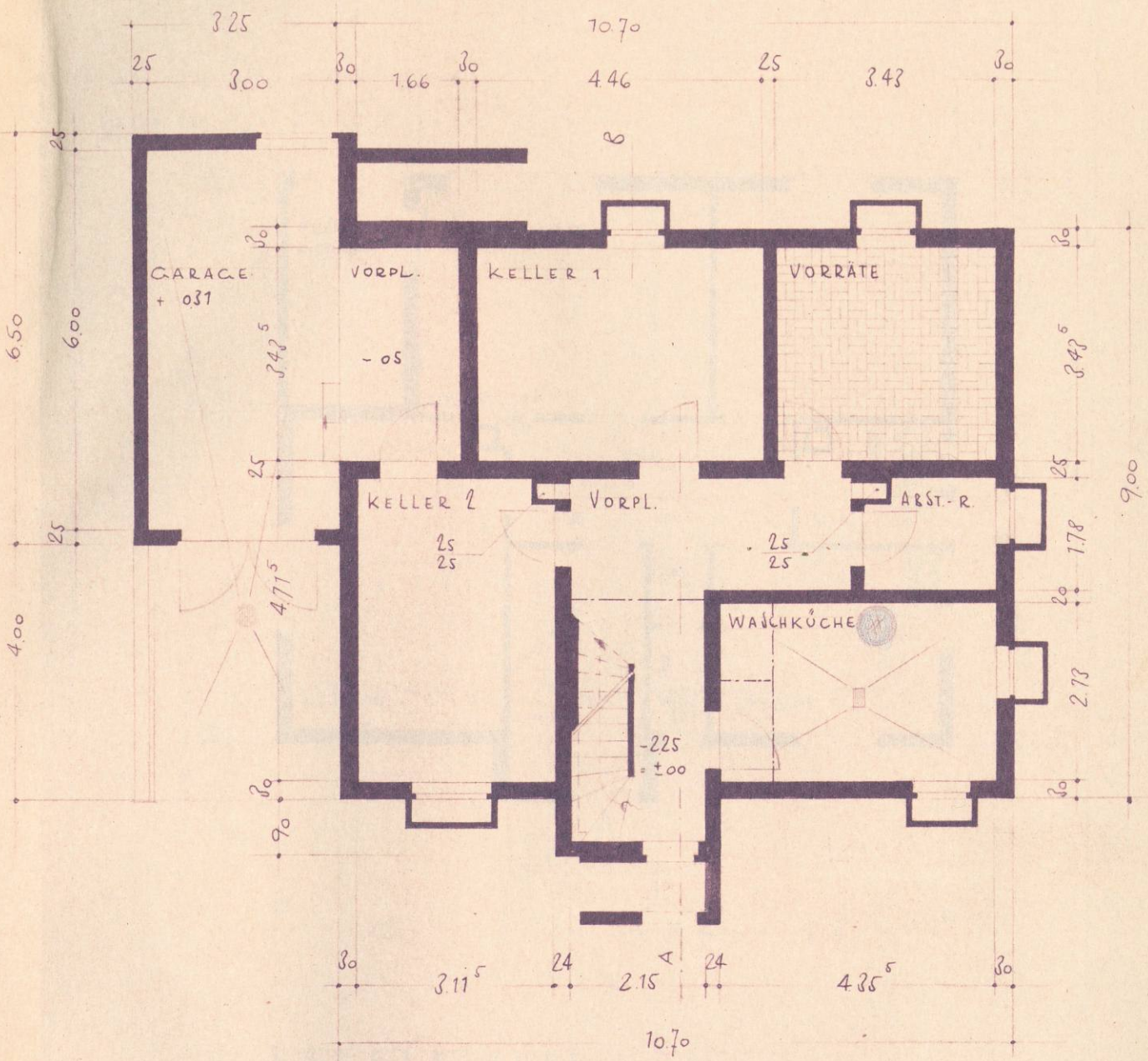

UNTERGESCHOSS  
 M 1:100

ANERKANNT:  
 U.-SULMETINGEN, DEN  
 SAUHERR:

GEFERTIGT:  
 LAUPHEIM, DEN 13. 9. 1954  
 ARCHITEKT BDA:

**UREAN MANN**  
 ARCHITEKT BDA



6.50

3.25

10.70

24

172

24

4.60

8

11.5

3.54<sup>s</sup>

24

FREIWIETZ  
OFFEN

24

FREIWIETZ  
GEDECKT

WOHNZIMMER

KINDER

11.5

9.00

24

3.57

3.45<sup>s</sup>

24

3.57

KACHELHERD

4.46

9.5

2.25

11.5

1.90

9.00

4.88<sup>s</sup>

FLUR

BAD

9.0

24

ELTERN

W.F.

W.C.

KÜCHE

24

9.5

2.84

24

3.30

2.63

2.15

11.5

9.0

9.5

3.54<sup>s</sup>

24

10.70

ERDGEWÜCHS

M. T. 100

1 0 1 2 3 4 5 M

G R E N Z E

G R E N Z E

ANERKANT:  
U. J. SÜLMEITINGEN, DEN  
BAUHERR.

GEFERTIGT:  
LAUPHEIM, DEN 13. 9. 1954  
ARCHITEKT BDA:

UREMANN  
ARCHITEKT BDA

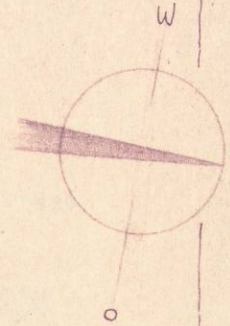



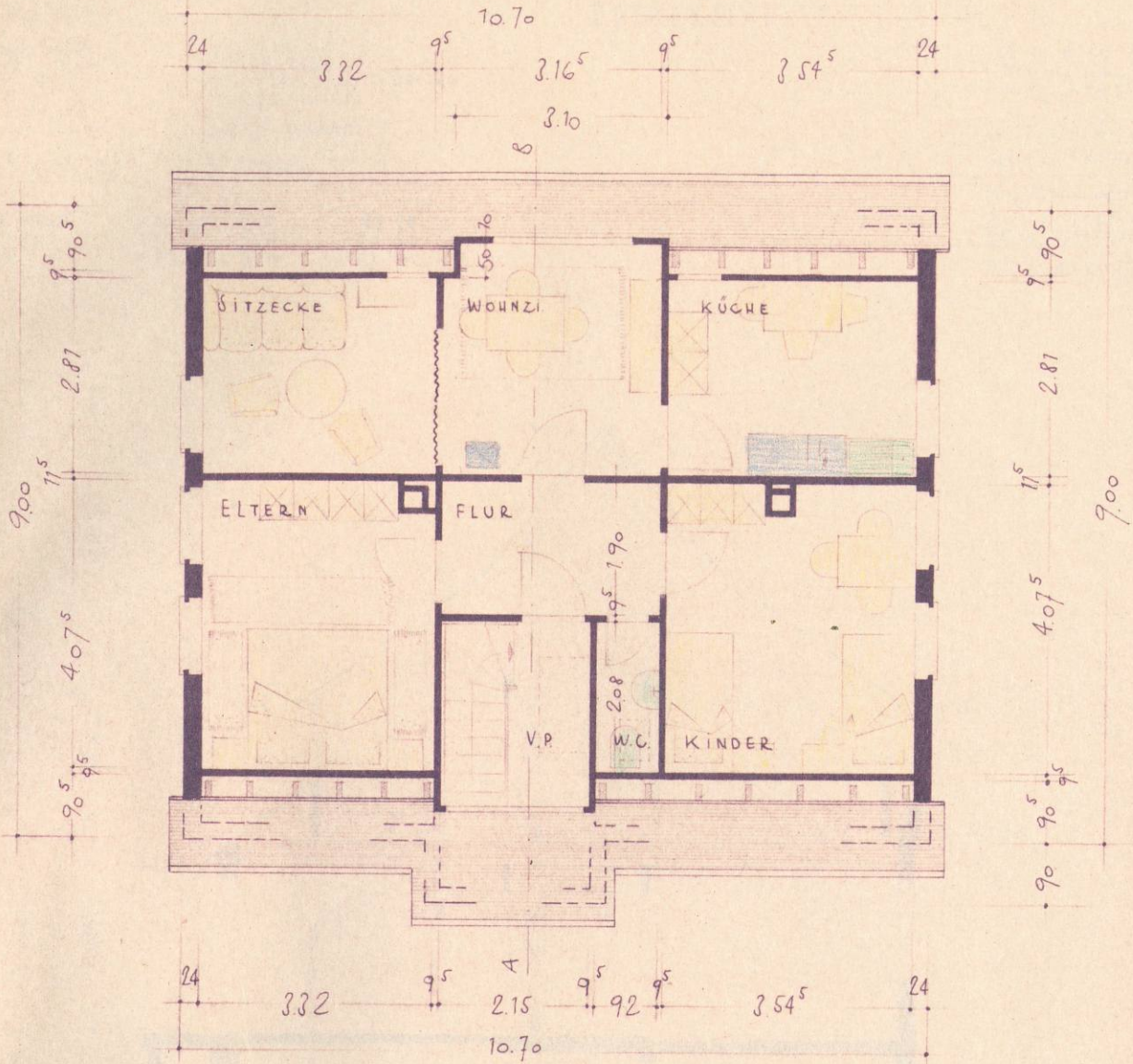

DACHGEWÜCHS  
M 1:100

ANERKANT:  
U-VULMETINGEN, DEN  
BAUHERR:

GEFERTIGT:  
LAUPHEIM, DEN 13.9.1984  
ARCHITEKT BDA:

URBANN  
ARCHITEKT BDA



BAUWEISE:

UMFASS. U.C.	SCHALBETON
UMFASS. E.C.	BIM&HOHLBL.
DECKE U.C.	LISCHMA MONT-DECKE
DECKE U.E.C.	HOLZBALKEN
DACHKONSTR.	HOLZ
DACHDECKUNG	BIBER-DOPPEL

BAUVOLUME CA DM:

STOCKHÖHE	NACH	DIN	41 74
FENSTER	NACH	DIN	180 50
TÜREN	NACH	DIN	181 00

DECKENSCHNITT I-I M 1:10

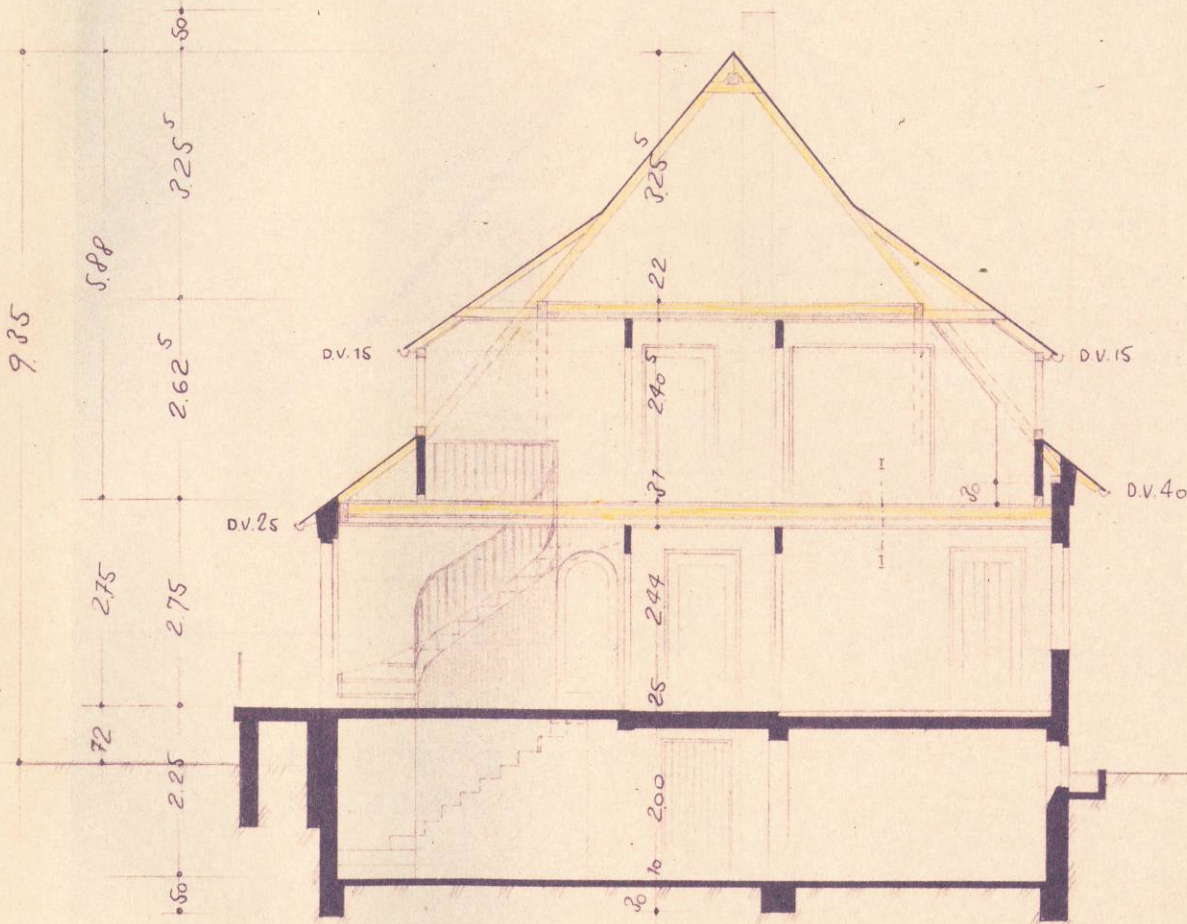
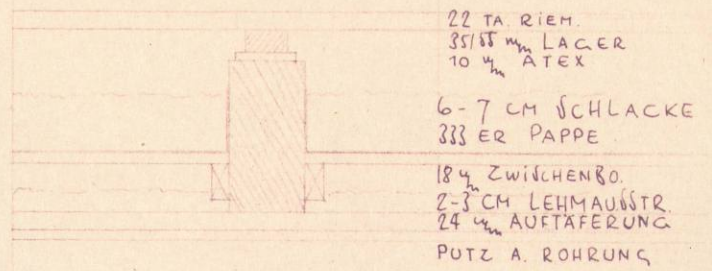

SCHNITT A-B  
M. 1:100

ANERKANNT:  
U.-VULMETINGEN, DEN  
BAUHERR:

GEFERTIGT:  
LAUPHEIM, DEN 13.9.1954  
ARCHITEKT BDA:

URE *Urbmann*  
ARCHITEKT BDA



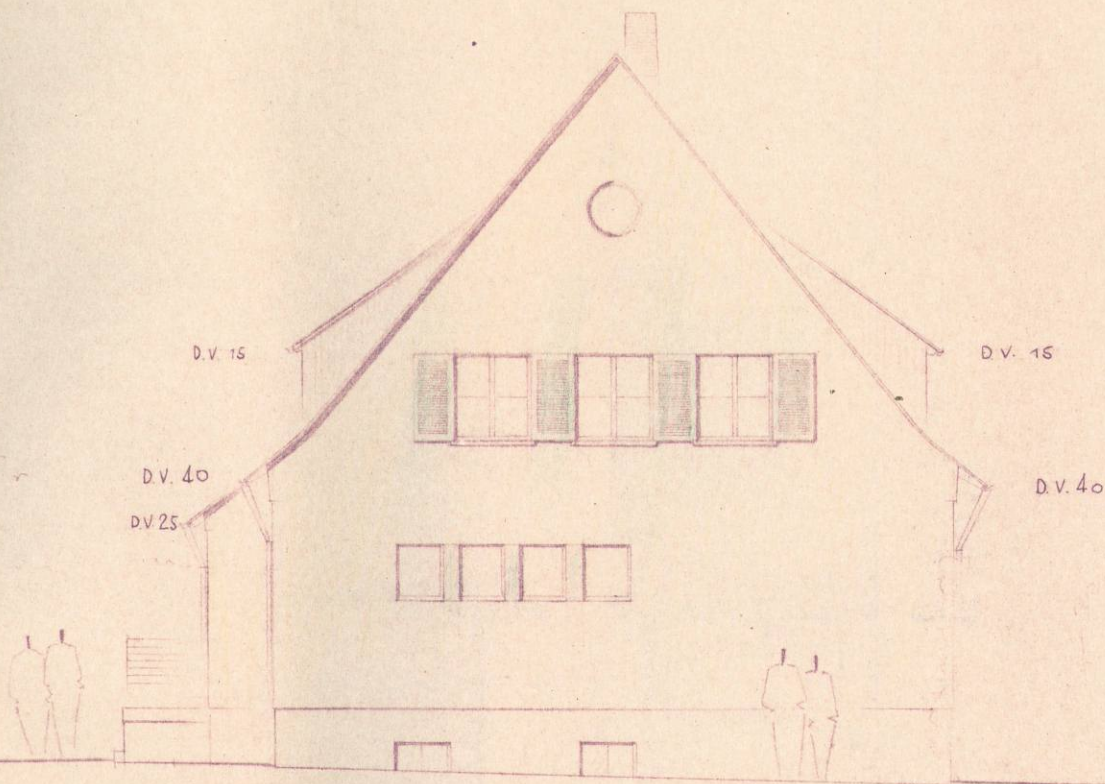

N O R D E N  
M 1:100

ANERKANNT:  
U-VULMETINGEN, DEN  
BAUHERR:

GEFERTIGT:  
LAUPHEIM, DEN 13.9.1954  
ARCHITEKT BDA:

UREN MANN  
ARCHITEKT BDA



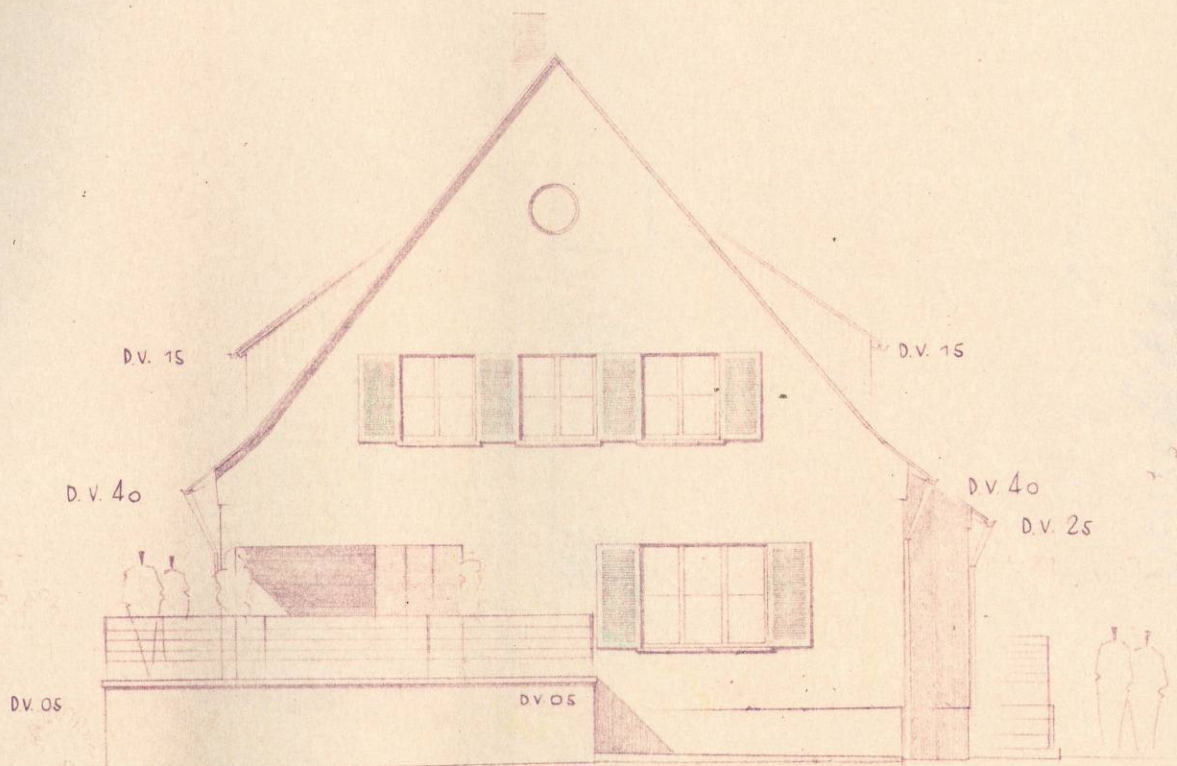

SÜDEN  
 M 1:100

ANERKANNT  
 U-SULMETINGEN DEN  
 SAUHERR:

GEFERTIGT:  
 LAUPHEIM, DEN 13.9.1954  
 ARCHITEKT BDA:

**URBANMANN**  
 ARCHITEKT BDA



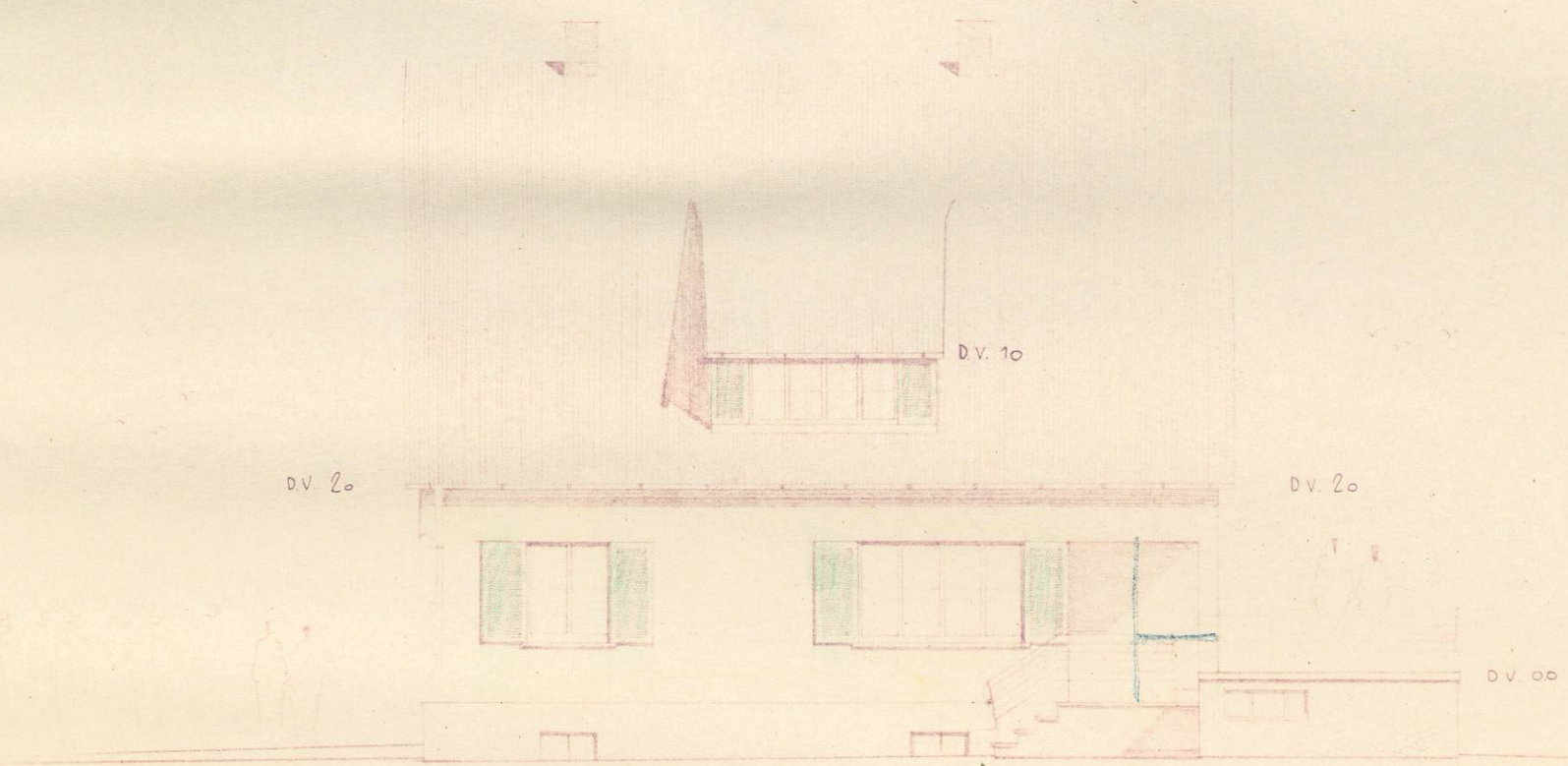

W E U T E N  
M 1:100

ANERKANNT  
U. VULMETINGEN, DEN  
BAUHERR:

GEFERTIGT:  
LAUPHEIM, DEN 13.9.1954  
ARCHITEKT BDA:

URBAN *WUTEN*  
ARCHITEKT BDA



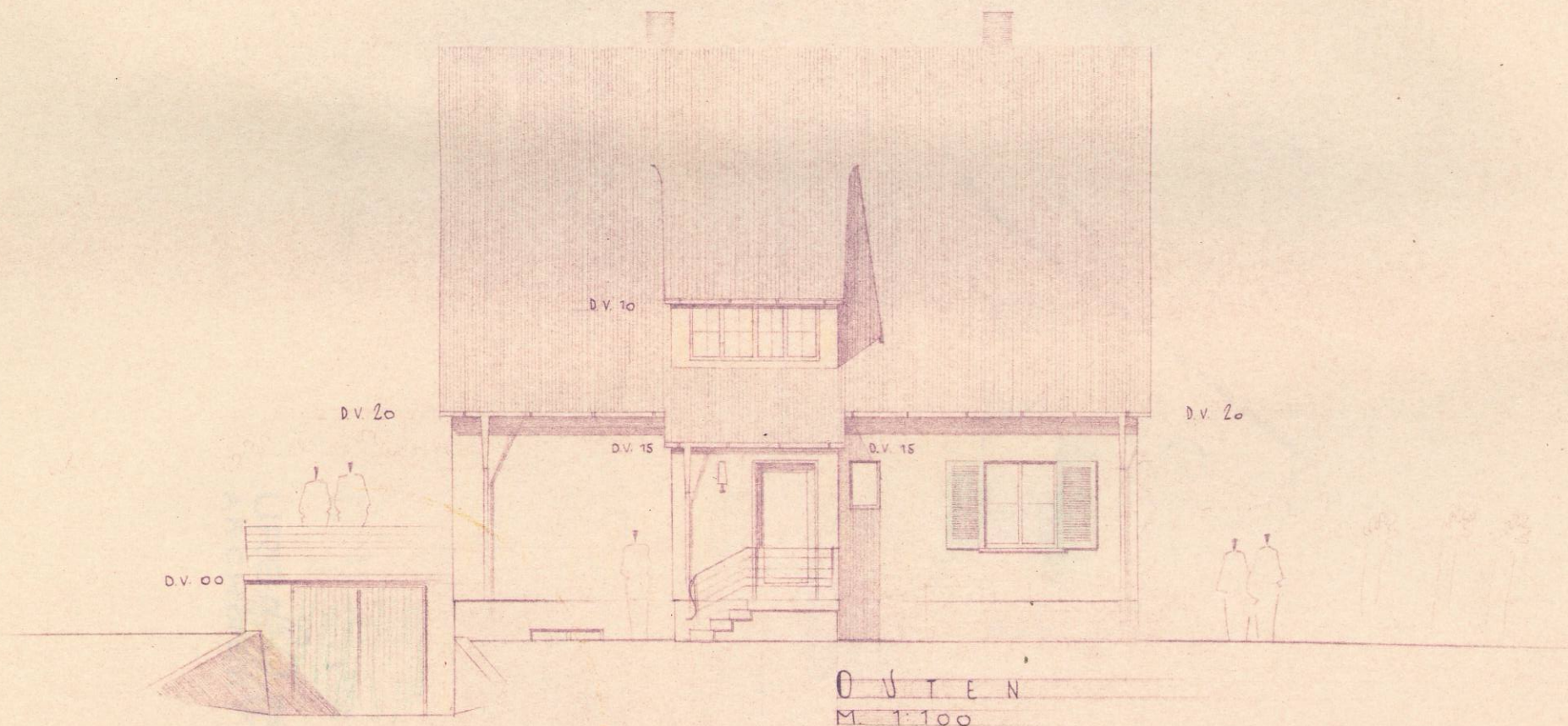

ANERKANT:  
 U-VULMETINGEN, DEN  
 BAUHERR:

GEFERTIGT:  
 LAUPHEIM, DEN 13.9.1954  
 ARCHITEKT & DA:

URBAN *Baum*  
 ARCHITEKT BDA