

Deckblatt

Zum Neubau eines Wohnhauses für den Friseurmeister Herrn Wilhelm Balke,
in Saverlah, Kr. Goslar.

Westansicht,

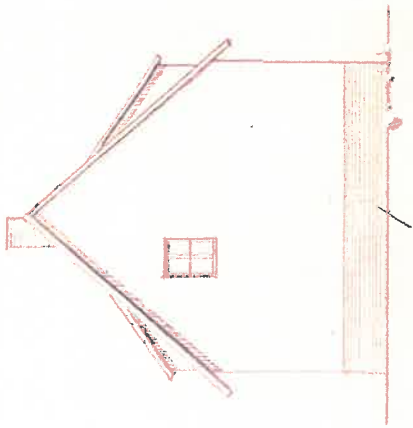

Nordansicht,

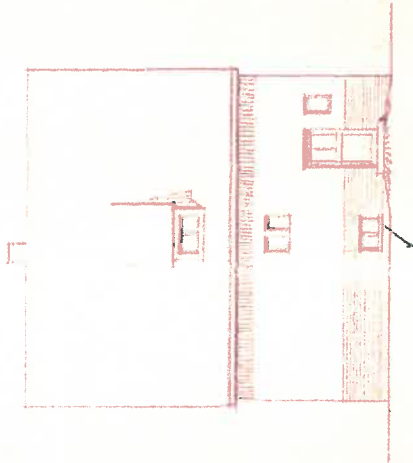

Querschnitt a-b,

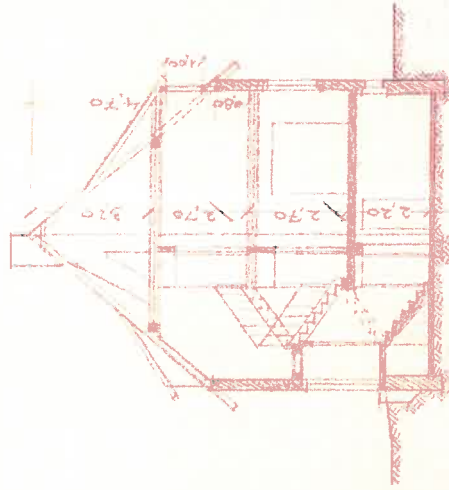

Südensicht,

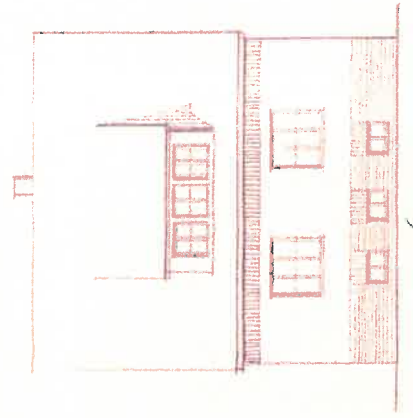

Erdgeschoss,

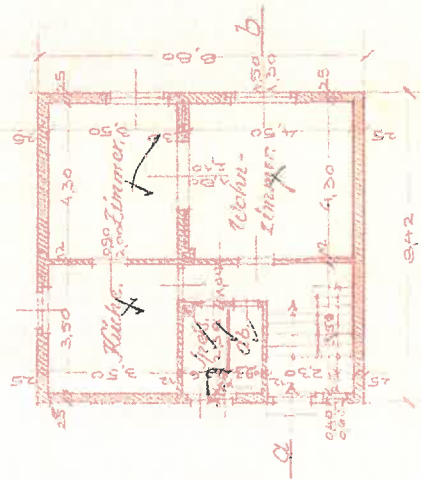

Dauergeschoß,

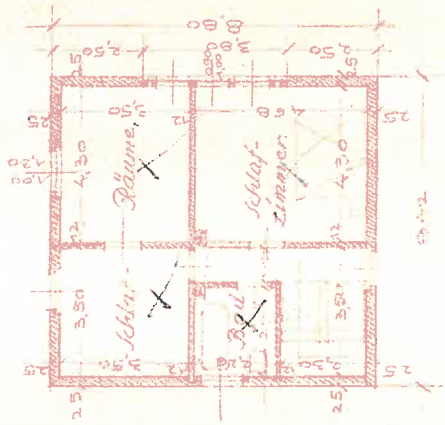

Kellergerchoß,

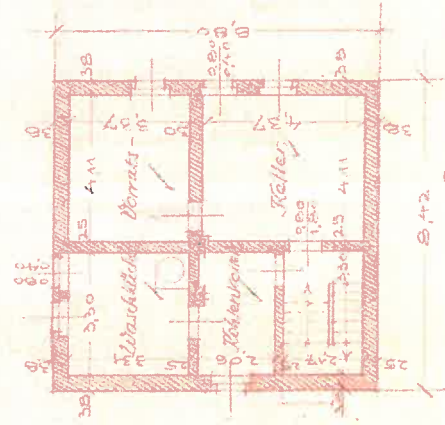

zum Bauzeichn.
vom 26. 12. 53
Blatt 1-38.153

[Handwritten signature]

M 1:100.

Saverlah - Goslar, im Nov. 1953.
Der Entwurf:
Der Bauteil:

Friedrich Beyer
Architekt B.B.A. Neudamm
Goslar 1928

ENTWURF ZUM ANBAU EINES FRISEUR-SALONS FÜR HERRN WILH. BALKE IN HAVERLAH

KREIS GOSLAR (HARZ)

M. 1:100



WESTANSICHT

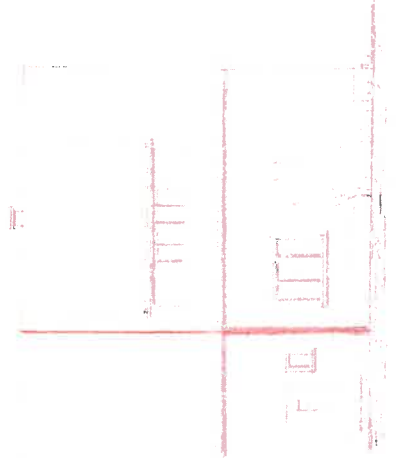

NORDANSICHT



SÜDANSICHT

Zum Beuschein vom 17.11.1959 Beuschela Nr. 1111/59

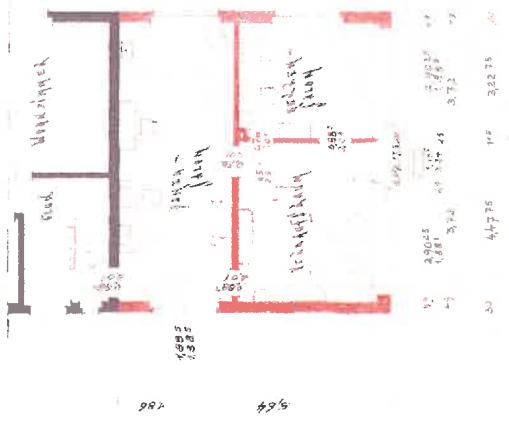

ERDGESCHOSS

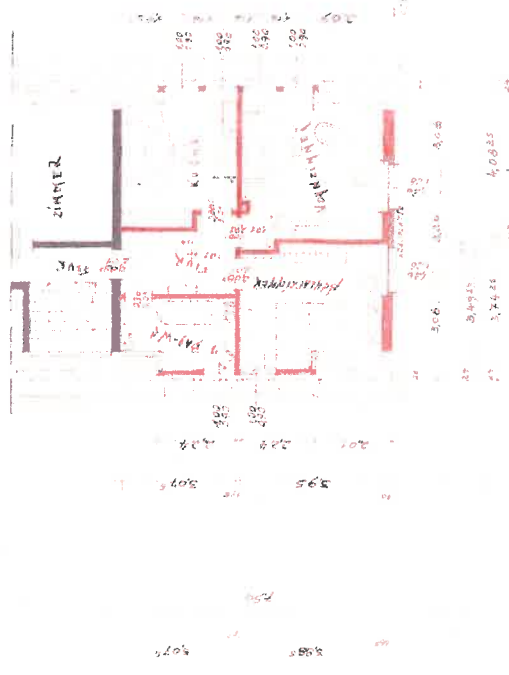

1. OG

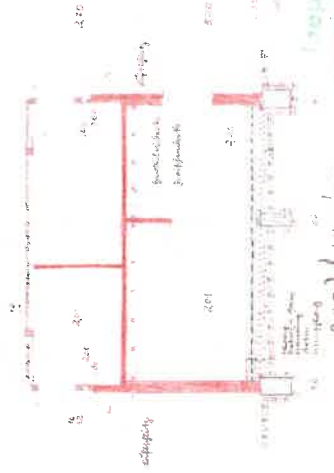

QUERSCHNITT

HAVERLAH-GROSSELE IN MAY 1959

BER BAHRER: PER ARCHITEKT: J. GROSSE



Karl Friedrich Reese
Architekt
Grebe 10
Haverlah
Gewerbeaufsichtamt Goslar
Goslar/Harz, den 20. April 1959

Vermessungsverwaltung

Kreis *Goslar Land.*

Gemarkung *Haverlah*

Abzeichnung der Flurkarte

Gemeindebezirk *Haverlah*

Liegenschaftsbuch Nr. *21*

Grundbuch-Band *4*

Blatt *116*

Der alte Bestand ist in schwarzer, der neue Bestand in roter Farbe eingetragen (*Steinlah*)

Flur(Flurkarte) *8*

Ungef. Maßstab 1: *1000*

Ausgefertigt *Liebenstedt*, den *17. November 1950.*

Für die Richtigkeit der Abzeichnung:
Braunschweig, den 1. Aug. 1953

Niedersächsisches Kulturamt
Braunschweig

im Auftrage:

Roggenberg



Vermessungs-(Kataster-)amt

Im Auftrag:

gez. Bentfeld

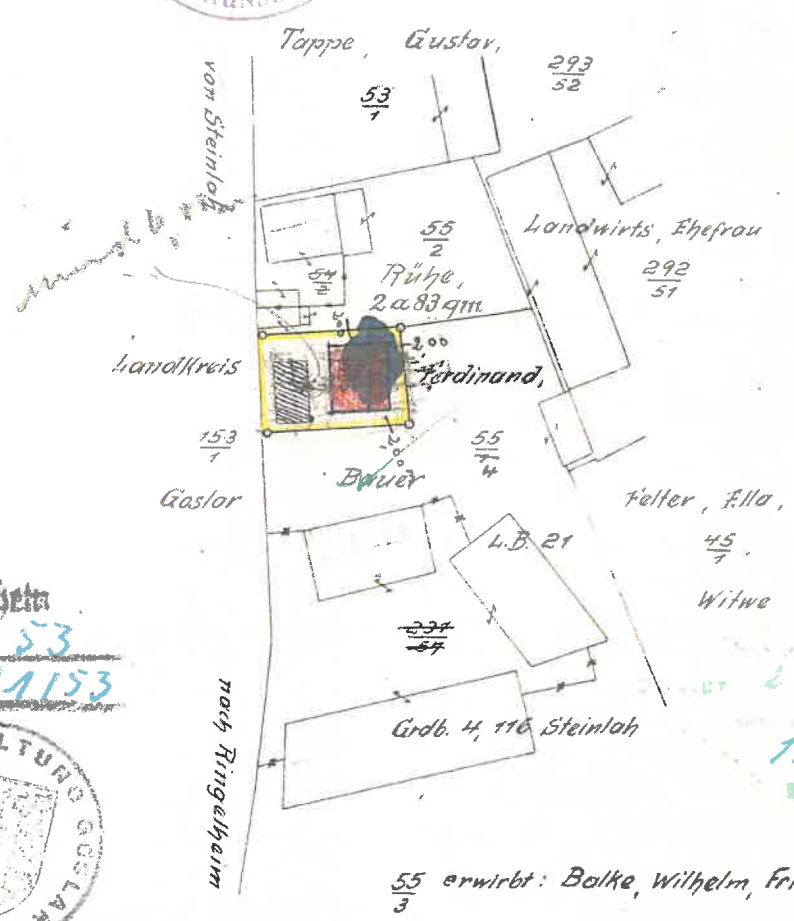

Zum Banfchein

den *26. 11. 53*

Heutein Nr. *284153*

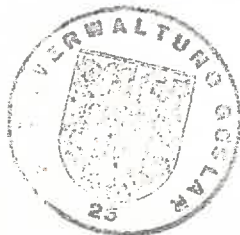

Gebühren: *3. DM 60* Pf bezahlt. Geb. B. Nr. *I 603/53*

~~Gebührenfrei gem.~~

*) Nichtzutreffendes ist zu streichen.