

Drüben in
Schiff für

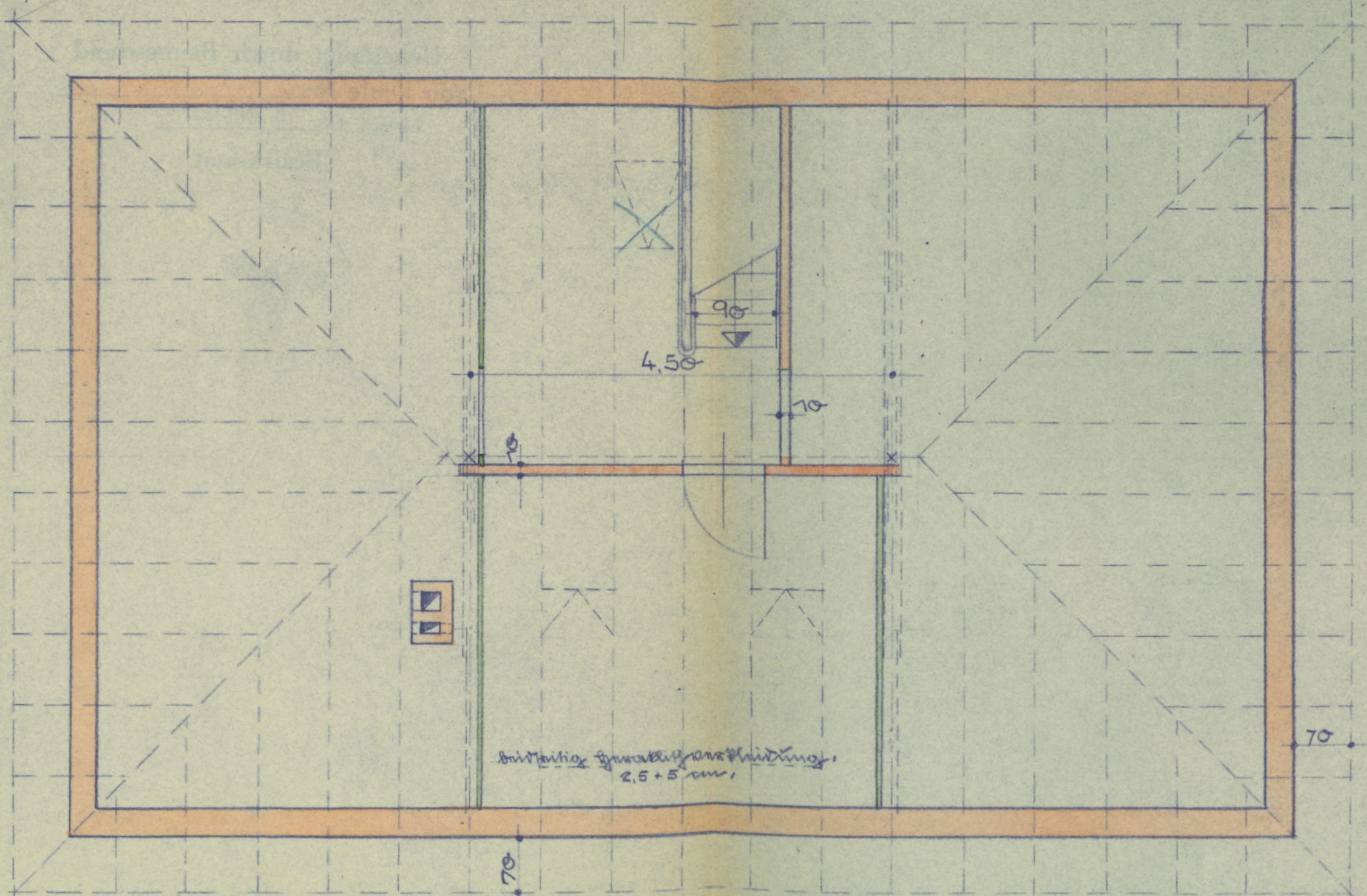

Darstellung mit Spaltenbreite =

Der Christen =

Der Sankt =

MAX WIECHMANN
Zivil-Ingenieur - Architekt

Martin Kirchner

Lehrung, am 1. März 1937.

Dächer mit Zwergholm-Decken-
 schiff für Herrn Dr. Richter, Postfach,
 Löwen, Sgl. Nr. 813,
 Maßstab 1:50,

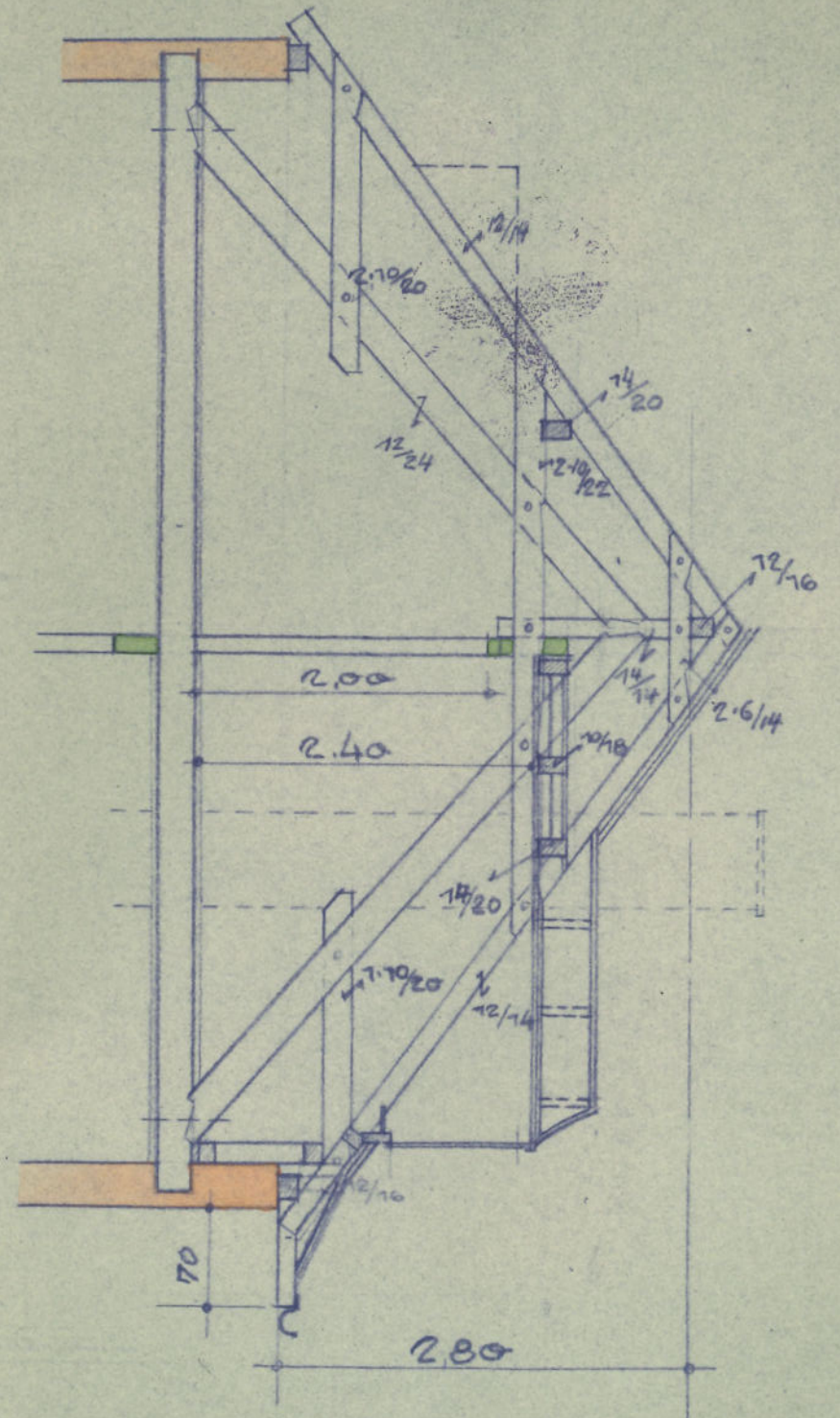
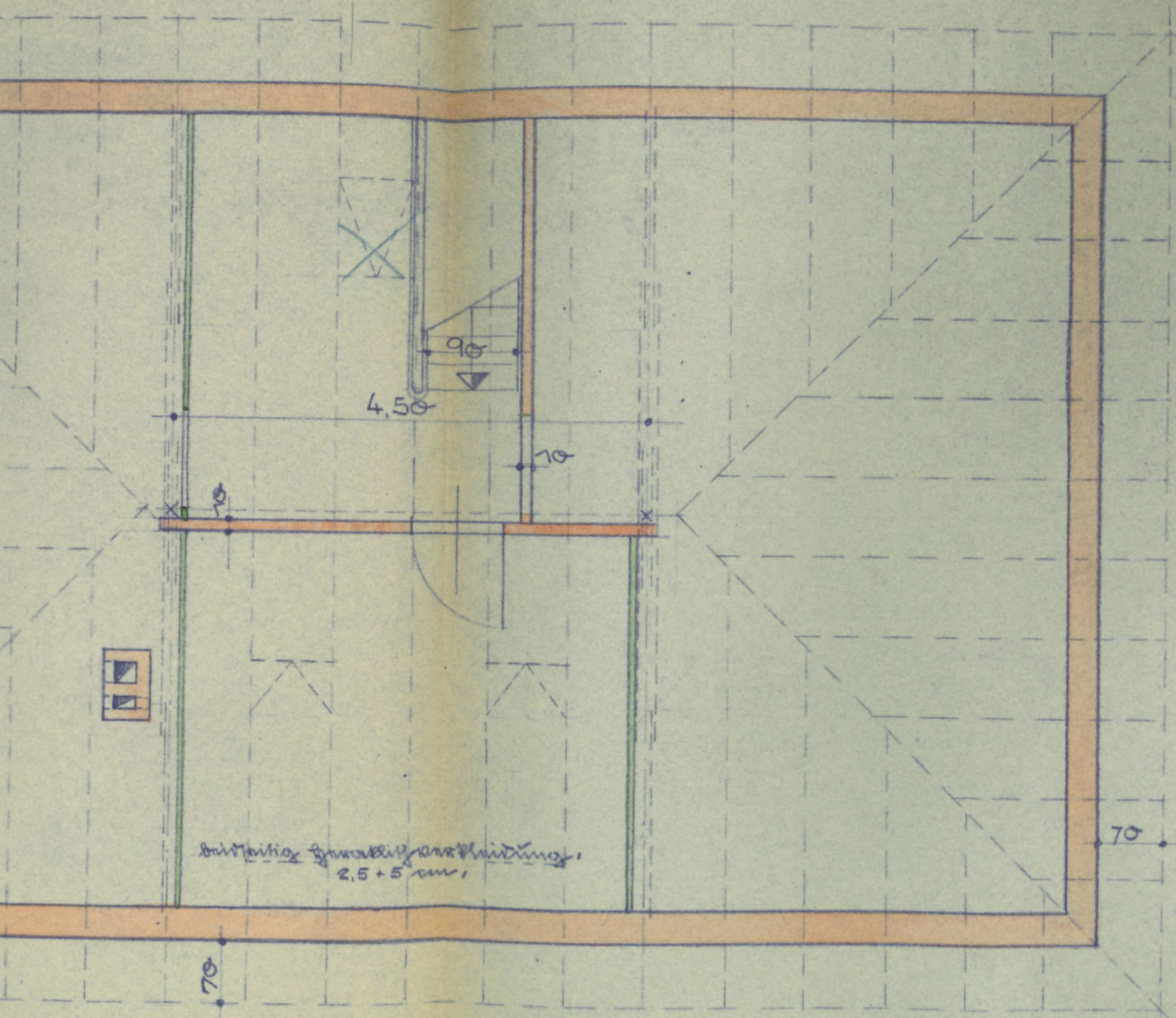

maße =

der Dachstuhl =

der Decke =

MAX WIECHMANN
 Zivil-Ingenieur - Architekt

Martin Kirchner

Genehmigt durch Baubescheid
von heute Nr. _____
Lörrach, den 8. April 1937

Bezirksamt.

