

Dürriweg

Bestehende Zufahrt

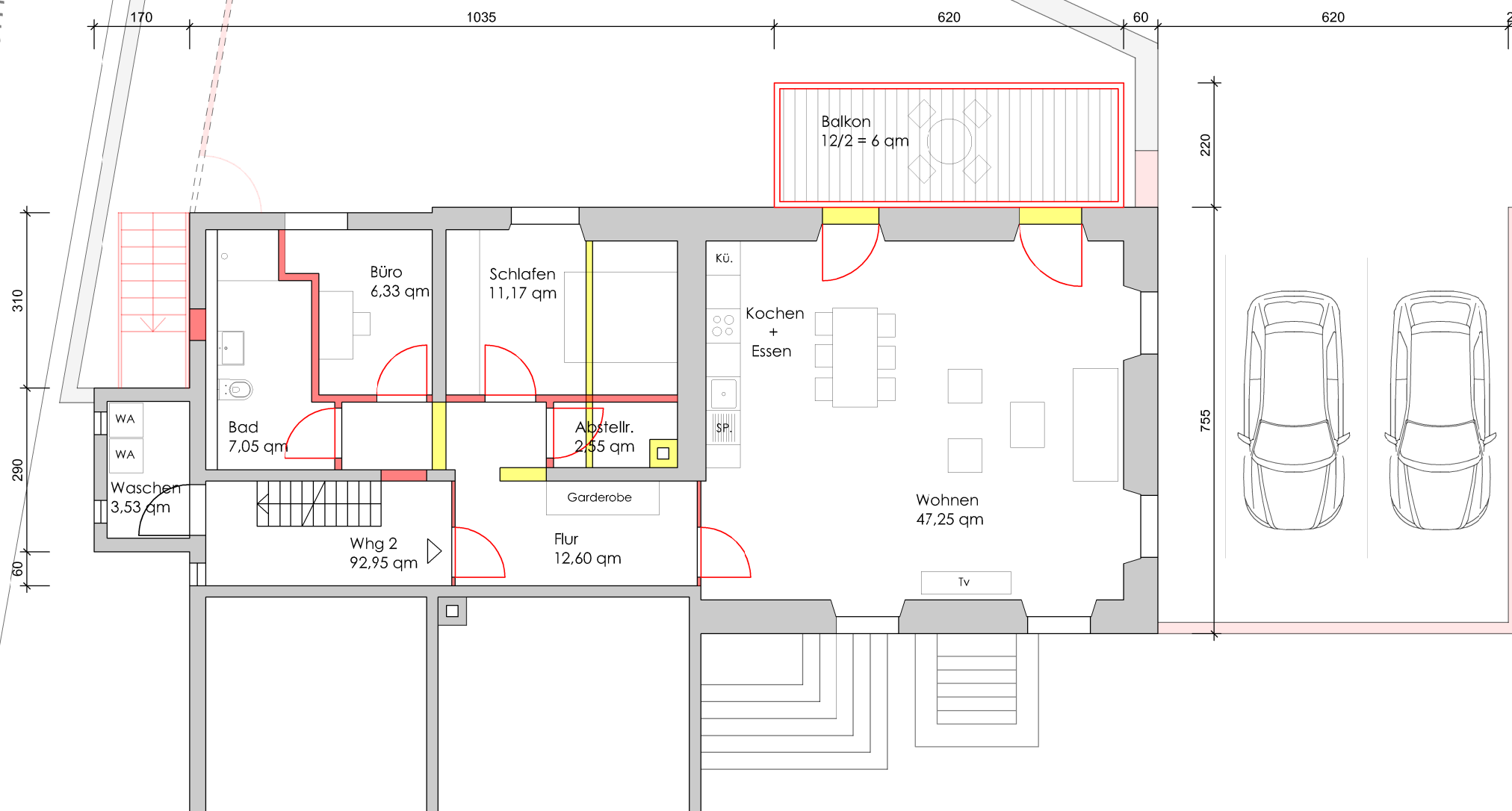

Bestandteil der Baugenehmigung
Vereinfachtes Verfahren,

Aktenzeichen

492/2023



Landratsamt Lörrach
Fachbereich Baurecht
Lörrach, den - siehe Datum Bescheid -

Grundriss Obergeschoss M. 1:100

Alle Maße sind am Bau zu prüfen.

- Alle Decken- und Wanddurchbrüche sind den jeweiligen Zeichnungen der Fachplaner zu entnehmen.
- Alle Höhenangaben beziehen sich auf OK Fertigfußboden.