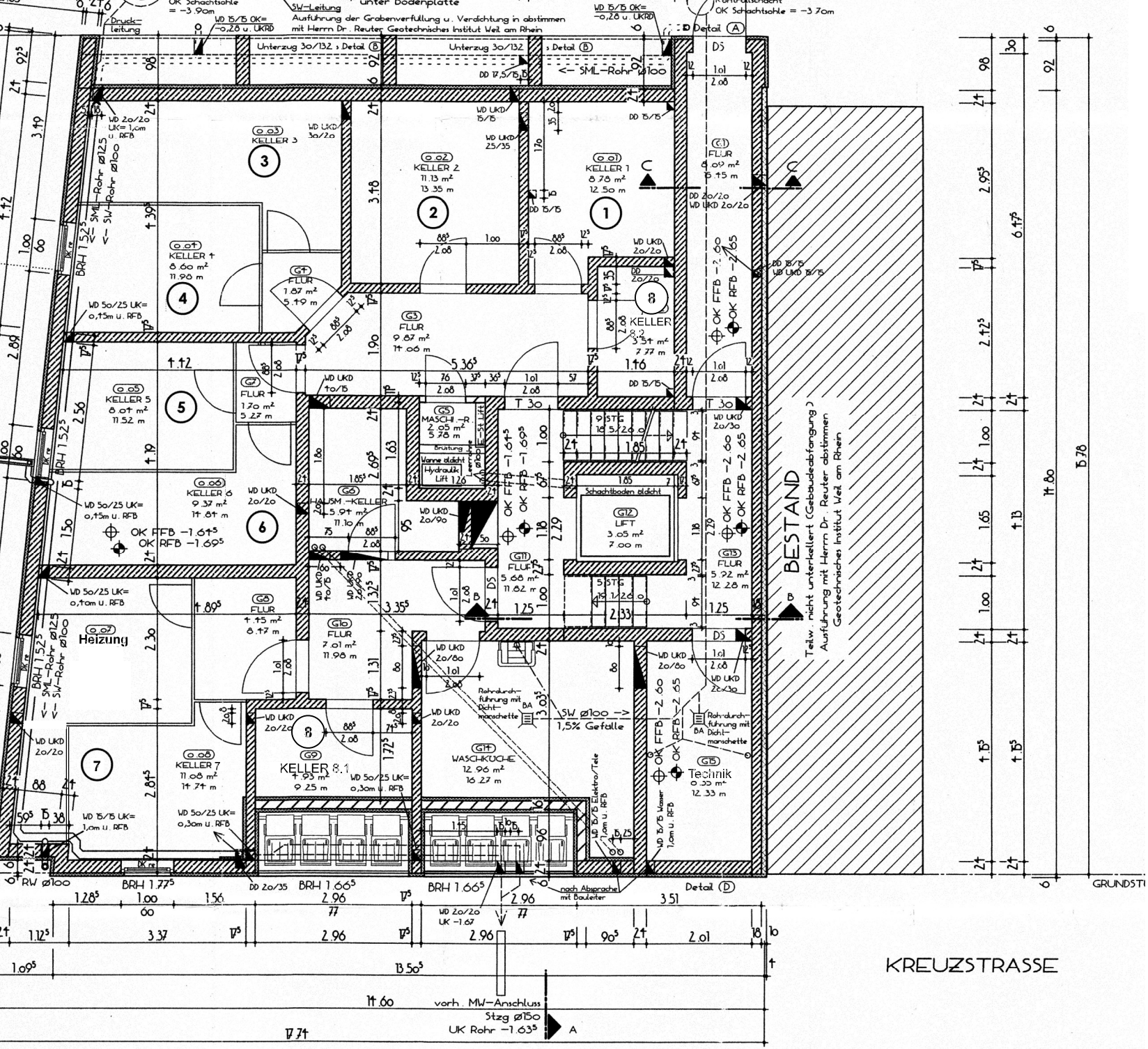

Ausführung der Grabenverfüllung u. Verdichtung in abstimmen mit Herrn Dr. Reuter Geotechnisches Institut Weil am Rhein
Unterzug 30/132 s Detail (B)
<-- SML-Rohr ø100
KELLER 3
KELLER 2
KELLER 1
KELLER 4
KELLER 5
KELLER 6
KELLER 7
KELLER 8.1
KELLER 8.2
Heizung
Technik
BESTAND
Teilw. nicht unterkellert (Gebäudeabfangung)
Ausführung mit Herrn Dr. Reuter abstimmen
Geotechnisches Institut Weil am Rhein
SW ø100 -> 1,5% Gefälle
Rohrdurchführung mit Dichtmanschette
nach Absprache mit Bauleiter
vorh. MW-Anschluss
Stzg ø150
UK Rohr -1.63⁵
KREUZSTRASSE
GRUNDST