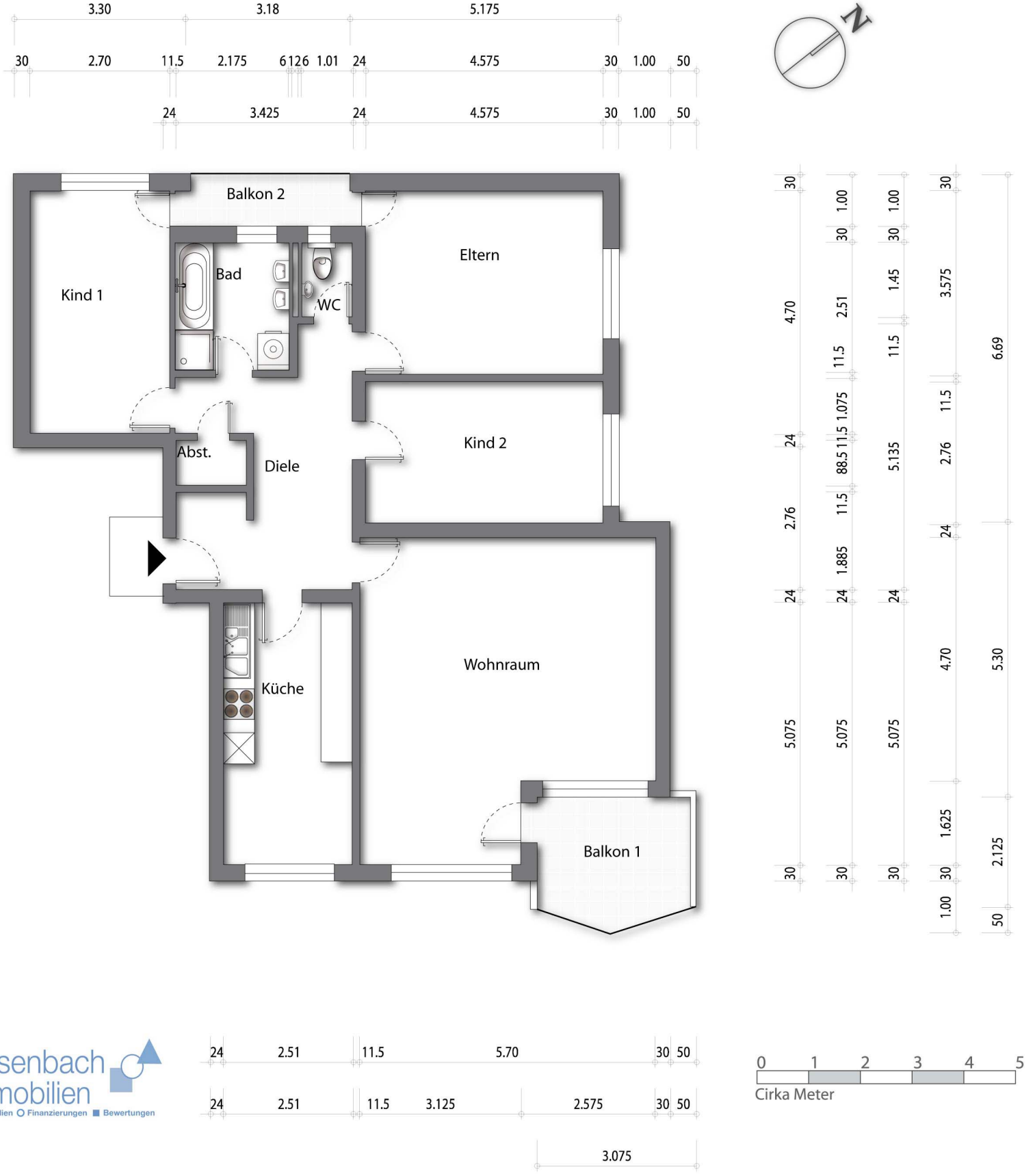

Dosenbach Immobilien
▲ Immobilien ○ Finanzierungen ■ Bewertungen